

# Manuel Utilisateur

## Vue MESSIER-BUGATTI

Toute modification du fichier source (Word) doit être transmis à l'infogérant via le MOA

L'infogérant possède ainsi une copie de sauvegarde au titre de la réversibilité

Le document de consultation est également consultable dans l'Intranet BEECOM mais uniquement au format PDF

Edition 01	Création
------------	----------

**Sommaire**

<b>1</b>	<b>MANUEL UTILISATEUR.....</b>	<b>3</b>
1.1	BUT .....	3
1.2	STRUCTURE DU DOCUMENT .....	3
1.3	CONTEXTE DE DK6000.....	3
1.4	MODE D'ACCES .....	3
<b>2</b>	<b>PARTIES COMMUNES.....</b>	<b>4</b>
2.1	PRINCIPES COMMUNS.....	4
2.2	IDENTIFICATION EN INTRANET (SITES MESSIER-BUGATTI ou SAFRAN).....	4
2.3	IDENTIFICATION EN INTERNET.....	6
2.4	ACCES AUX CONDITIONS D'UTILISATION .....	6
<b>3</b>	<b>PAGE D'ACCUEIL.....</b>	<b>7</b>
3.1	MODIFICATION DE LA LANGUE.....	7
3.2	DELEGATION DES DROITS .....	7
3.3	ACCES AUX SITES WEB DU GROUPE .....	8
3.4	ACCES AUX CONTACTS .....	8
3.5	ACCES AUX INFORMATIONS LEGALES.....	8
<b>4</b>	<b>MODULE PROFIL.....</b>	<b>8</b>
4.1	MES COORDONNEES .....	9
4.2	CHOIX DE MA LANGUE PREFEREE .....	9
<b>5</b>	<b>GESTION DES BILANS.....</b>	<b>10</b>
5.1	GESTIONNAIRE D'AGREMENTS.....	11
5.2	ACHETEURS .....	13
5.3	DIVISION UTILISATRICE.....	15
5.4	SITES FOURNISSEURS .....	17
<b>6</b>	<b>GESTION DES FOURNISSEURS.....</b>	<b>19</b>
6.1	LISTES ET EXTRACTION .....	19
6.2	SOCIETE MERE .....	20
6.3	FOURNISSEUR.....	22
<b>7</b>	<b>GESTION DES PRODUITS.....</b>	<b>40</b>
7.1	RECHERCHE D'UN PRODUIT .....	41
7.2	GESTION D'UNE REFERENCE PRODUIT .....	41
<b>8</b>	<b>GESTION DES PRESTATIONS.....</b>	<b>45</b>
8.1	MODIFIER : .....	47
8.2	SUPPRIMER.....	47
8.3	COPIER VERS UNE AUTRE PRESTATION .....	47
8.4	DEPLACER VERS UNE AUTRE PRESTATION .....	49
8.5	CREATION D'UNE PRESTATION .....	50
<b>9</b>	<b>GESTION DES DOCUMENTS.....</b>	<b>50</b>
9.1	CREER UN NOUVEAU DOCUMENT.....	51
9.2	IMPORTER UN DOCUMENT PM .....	51
9.3	CONSULTER UN DOCUMENT EXISTANT : .....	53
9.4	MODIFIER LE DOCUMENT.....	58
9.5	REVISER LE DOCUMENT (DOCUMENT EN DEHORS DE PM).....	58
9.6	SUPPRIMER LE DOCUMENT .....	59

# 1 MANUEL UTILISATEUR

---

## 1.1 BUT

Ce document a pour but de montrer l'ensemble des fonctionnalités offertes par DK6000, ainsi que de proposer certains exemples et routines d'utilisation.

Attention les liens des menus et les boutons d'actions présents dans les captures d'écran de ce document peuvent être modifiés sur votre écran en fonction des droits qui vous sont accordés.

## 1.2 STRUCTURE DU DOCUMENT

Ce manuel présente de manière synthétique et par l'utilisation de schémas l'accès aux modules de DK6000.

## 1.3 CONTEXTE DE DK6000

L'application « DK6000 » de la société MESSIER-BUGATTI est un outil de gestion des dossiers Fournisseur, des agréments Fournisseur MESSIER-BUGATTI et de diffusion de documents contractuels par le biais d'un Intranet/Extranet.

### 1.3.1 Présentation

L'application DK6000 regroupe le processus d'agrément Fournisseurs et le processus de gestion documentaire au sein de Messier-Bugatti et vers l'extérieur. Son interface WEB la rend accessible au sein du système d'information du Groupe SAFRAN et à distance (INTERNET) à tout utilisateur authentifié.

DK6000 permet de :

- Mettre en œuvre une base centrale des fournisseurs agréés et le suivi des agréments.
- Mettre en œuvre des processus collaboratifs entre les acheteurs, les gestionnaires qualité et les fournisseurs pour les échanges électroniques documentaires et accusés de téléchargement ou de réception associés.
- Accéder directement à la documentation requise via un Intranet/Extranet sécurisé.

### 1.3.2 Les agréments

Avant qu'un fournisseur ne puisse produire un équipement pour Messier-Bugatti, il doit être qualifié et recevoir un agrément. L'agrément est accordé pour une prestation ou un produit.

### 1.3.3 Les diffusions

Pour qu'un fournisseur puisse réaliser une prestation ou produire un équipement pour Messier-Bugatti, il doit être en possession d'un certain nombre de documents (normes). La diffusion de la documentation est de la responsabilité de Messier-Bugatti.

## 1.4 MODE D'ACCES

Pour accéder au site, deux moyens sont possibles :

- Cliquer sur l'icône sur le bureau virtuel de l'**Intranet MESSIER-BUGATTI**
- Renseigner une adresse (URL) spécifique dans un navigateur Internet.

Le site est compatible Internet Explorer version 6 ou Mozilla Firefox 1.0 (ou supérieur)

## 2 PARTIES COMMUNES

### 2.1 PRINCIPES COMMUNS

#### 2.1.1 Principe de confirmation

Tous les formulaires sauf ceux permettant une recherche, demande une confirmation après que les champs qu'ils comportent aient été remplis.

#### 2.1.2 Principe de tri des listes

Toutes les colonnes des tableaux du site permettant un tri, fonctionnent de la manière suivante. Lors du premier clic, la colonne est triée de manière ascendante, lors du second, elle est triée de manière descendante.

#### 2.1.3 Principe des liens

Les liens portant sur des données comme les prestations, les produits, les évènements, ... permettent de visualiser le détail de l'élément.

### 2.2 IDENTIFICATION EN INTRANET (SITES MESSIER-BUGATTI OU SAFRAN)

#### 2.2.1 Présentation

Toutes les pages de l'application, à l'exception de la page d'accueil, ne sont accessibles qu'après identification. Il faut indiquer son identifiant et son mot de passe.

index

**Bienvenue sur DK6000**

Ce site est dédié au Suivi des fournisseurs et à la déclinaison des exigences des documents contractuels exprimés dans les CGA sous le terme DK6000  
Les conditions d'utilisations et les informations légales sont précisées dans les rubriques accessibles en bas de page

<p>■ Connexion à DK6000</p> <p>identifiant : * <input type="text"/></p> <p>mot de passe : * <input type="password"/></p> <p>▶ Se connecter</p>	<p>■ Mot de passe oublié</p> <p>Si vous avez oublié votre nom d'utilisateur ou votre mot de passe, saisissez votre email et validez. Ils vous seront communiqués par mail.</p> <p>Votre email : <input type="text"/></p> <p>▶ Valider</p>
--	---

#### 2.2.2 Gestion de l'identification

##### ☐ Changement du mot de passe

Lors de la première connexion d'un compte, le mot de passe est une valeur par défaut : **DK6000web**. Le compte n'a aucun droit sur le site, à part celui de modifier son mot de passe.

Une fois que l'utilisateur a modifié son mot de passe et qu'il s'est reconnecté une nouvelle fois, les droits de son profil s'appliquent.

Après une réinitialisation du mot de passe par l'administrateur, le cas de figure est similaire : le compte a le mot de passe par défaut et aucun droit sur le site ; l'utilisateur doit changer son mot de passe et se reconnecter.

Par la suite, un utilisateur peut changer de mot de passe quand il le souhaite. Pour cela, il lui faut saisir le mot de passe précédent et deux fois le nouveau mot de passe (la répétition garantit qu'il n'y a pas eu d'erreur dans la frappe du nouveau mot de passe).

Voici l'écran de modification du mot de passe :

#### ☐ Nombre limité de tentatives d'identification

Si un utilisateur fait N tentatives de connexion successives avec un mot de passe incorrect, son compte est « brûlé ». Cela signifie que, pour des raisons de sécurité, il ne peut plus tenter de se connecter. Il doit alors faire appel au superviseur, qui réinitialisera son compte.

**Le nombre maximum de tentatives, N, est en principe fixé à 5.**

Si le mot de passe est erroné :

Si le compte des utilisateurs est interdit :

## 2.3 IDENTIFICATION EN INTERNET

Pour accéder au site:

- ➔ Rendez – vous dans l'espace fournisseur du site messier-bugatti.

- ➔ Puis cliquez sur APPLICATIONS dans le menu.

- ➔ Si vous vous êtes déjà identifié, vous aurez accès à la liste de vos applications.

- ➔ Sinon, vous aurez accès à la mire de connexion, puis une fois identifié, vous pourrez voir les applications qui vous sont accessibles.

Vous souhaitez accéder à un service qui nécessite une authentification.

Entrez votre Identifiant utilisateur et votre mot de passe puis cliquez sur le bouton **Connexion** ci-dessous pour continuer.

Identifiant utilisateur:

Mot de passe:

) Send

**Pour des raisons de sécurité, fermez votre navigateur Web, ou déconnectez vous après**

## 2.4 ACCES AUX CONDITIONS D'UTILISATION

Le lien se trouve dans le pied de page.

## 3 PAGE D'ACCUEIL

Une fois que l'utilisateur MB (ayant le profil superviseur) est connecté, l'écran d'accueil suivant, affichant la liste des sites fournisseurs apparaît :

**accueil**

### Accueil DK6000

Vous accédez à la base de données des Fournisseurs MESSIER-BUGATTI et des documents contractuels DK6000.

Ces documents sont applicables aux commandes MESSIER-BUGATTI. Ces documents contractuels sont la propriété et/Ou de la Responsabilité de MESSIER-BUGATTI vis à vis de ses fournisseurs titulaires de commandes MESSIER-BUGATTI. Vous accédez également à des informations sur nos Fournisseurs.

Vous vous engagez à respecter votre devoir de confidentialité vis à vis du fournisseur.

**Sites fournisseurs**

5 lignes/pages

raison sociale	code
<a href="#">ABB CONTROL</a>	A051201
<a href="#">test diffusion</a>	test diffusion
<a href="#">testdoublon</a>	7896

**Utilisateur :**  
ADMIN ADMIN

[Votre profil](#)

[Changer de mot de passe](#)

[Déléguer mes droits](#)

[déconnexion](#)

L'accès direct à l'écran de gestion d'un fournisseur se fait par un clique direct sur le nom du fournisseur

Le bandeau de navigation de gauche comprend 7 liens :

- ➔ Accueil : retour à la page d'accueil
- ➔ Bilans : accès à l'écran de gestion des Bilans
- ➔ Fournisseurs : accès à l'écran de gestion des Fournisseurs
- ➔ Produits : accès à l'écran de gestion des Produits Produits
- ➔ Prestations : accès à l'écran de gestion des Prestations
- ➔ Documents : accès à l'écran de gestion des Documents
- ➔ Administration : accès à l'écran d' Administration

☞ *Ce bandeau est accessible a tout moment.*

### 3.1 MODIFICATION DE LA LANGUE

La langue de l'interface peut être modifiée dans grâce au lien dans le bandeau.

☞ *La langue préférée peut être mémorisée dans son profil*

### 3.2 DELEGATION DES DROITS

On peut déléguer ses droits à partir de la page d'accueil.

Il faut d'abord rechercher l'utilisateur à qui on veut déléguer ses droits.

- Accueil
- Bilans
- Fournisseurs
- Produits
- Prestations
- Documents
- Administration

Utilisateur

### Déléguer mes droits

recherche

nom :

Rechercher

Nom	Prénom	Mail	Téléphone
ADMIN	ADMIN	christian.lemonnier@messier-bugatti.com	
LEMONNIER	CHRISTIAN	christian.lemonnier@messier-bugatti.com	01-46-29-48-23

Puis renseigner les informations de la délégation.

- Accueil
- Bilans
- Fournisseurs
- Produits
- Prestations
- Documents
- Administration

Utilisateur

### Déléguer mes droits à CHRISTIAN LEMONNIER

date de début de la délégation :

date de fin délégation :

Valider Annuler

Ensuite nous pouvons suivre la délégation également à partir de la page d'accueil.

- Accueil
- Bilans
- Fournisseurs
- Produits
- Prestations
- Documents
- Administration

Utilisateur

### Ma délégation

Droits délégués à l'utilisateur : CHRISTIAN LEMONNIER

date de début de délégation : 17/02/2006

date de fin de délégation : 18/02/2006

Accueil

▼ votre choix

- ▼ votre choix
- Modifier
- supprimer

On a la possibilité de la modifier ou de la supprimer.

### 3.3 ACCES AUX SITES WEB DU GROUPE

Le lien se trouve en dessous du bandeau à droite.

### 3.4 ACCES AUX CONTACTS

Le lien se trouve dans le bandeau.

### 3.5 ACCES AUX INFORMATIONS LEGALES

Le lien se trouve dans le pied de page.

## 4 MODULE PROFIL

Vous pouvez visualiser votre profil (et vos actions autorisées) à l'aide du lien dans le bandeau.

- ☒ Accueil
- ☒ Fiche Site
- ☒ Agréments
- ☒ Produits
- ☒ Evénements
- ☒ Mes Contacts
- ☒ Documents
- ☒ Fournisseurs niveau 2

profil utilisateur

### Votre profil

► Modifier

**nom :** TESTPROFILFOURNI  
**prénom :** testprofilfourni  
**email :**  
**téléphone fixe :**  
**téléphone mobile :**  
**numéro de fax :**  
**langue :** français

#### actions

- Modifier un agrément officiel
- Créer un agrément officiel
- Supprimer un agrément officiel
- Télécharger un document
- Editer un agrément MB

► Accueil

Il peut également modifier les informations de son profil en cliquant sur modifier.

- ☒ Accueil
- ☒ Bilans
- ☒ Fournisseurs
- ☒ Produits
- ☒ Prestations
- ☒ Documents

modifier un utilisateur

### Utilisateur : modification

**nom :** TESTPROFILFOURNI  
**prénom :** testprofilfourni  
**email :**   
**téléphone fixe :**   
**téléphone mobile :**   
**numéro de fax :**   
**langue :** français ▼

► Valider ► Annuler

## 4.1 MES COORDONNEES

Vos coordonnées peuvent être modifiées et mémorisées dans votre profil.

- ➔ Email
- ➔ Numéros téléphoniques (fixe, mobile, télécopie)

🔄 *Pour la lisibilité, l'insertion du tiret "-" est possible dans les numéros téléphoniques*

## 4.2 CHOIX DE MA LANGUE PREFEREE

La langue de l'interface peut être modifiée et mémorisée dans votre profil.

## 5 GESTION DES BILANS

Sites Web du groupe

- ☐ Accueil
- ☑ **Bilans**
- ☑ Fournisseurs
- ☑ Produits
- ☑ Prestations
- ☑ Documents
- ☑ Administration

accueil

### Accueil DK6000

Vous accédez à la base de données des Fournisseurs MESSIER-BUGATTI et des documents contractuels DK6000,.

Ces documents sont applicables aux commandes MESSIER-BUGATTI. Ces documents contractuels sont la propriété et/Ou de la Responsabilité de MESSIER-BUGATTI vis à vis de ses fournisseurs titulaires de commandes MESSIER-BUGATTI. Vous accédez également à des informations sur nos Fournisseurs.

Vous vous engagez à respecter votre devoir de confidentialité vis à vis du fournisseur.

**Sites fournisseurs**

5 lignes/pages

raison sociale	code
<a href="#">ABB CONTROL</a>	A051201
<a href="#">test diffusion</a>	test diffusion
<a href="#">testdoublon</a>	7896

**Utilisateur :**  
ADMIN ADMIN

[Votre profil](#)

[Changer de mot de passe](#)

[Déléguer mes droits](#)

[déconnexion](#)

A partir de l'écran d'accueil, cliquer sur « Bilans »  
 L'écran suivant apparaît :

Sites Web du groupe

- ☐ Accueil
- ☑ **Bilans**
  - Gestionnaires d'agrément
  - Acheteurs
  - Division utilisatrice
  - Sites fournisseurs
- ☑ Fournisseurs
- ☑ Produits
- ☑ Prestations
- ☑ Documents
- ☑ Administration

accueil

### Accueil DK6000

Vous accédez à la base de données des Fournisseurs MESSIER-BUGATTI et des documents contractuels DK6000,.

Ces documents sont applicables aux commandes MESSIER-BUGATTI. Ces documents contractuels sont la propriété et/Ou de la Responsabilité de MESSIER-BUGATTI vis à vis de ses fournisseurs titulaires de commandes MESSIER-BUGATTI. Vous accédez également à des informations sur nos Fournisseurs.

Vous vous engagez à respecter votre devoir de confidentialité vis à vis du fournisseur.

**Sites fournisseurs**

5 lignes/pages

raison sociale	code
<a href="#">ABB CONTROL</a>	A051201
<a href="#">test diffusion</a>	test diffusion
<a href="#">testdoublon</a>	7896

**Utilisateur :**  
ADMIN ADMIN

[Votre profil](#)

[Changer de mot de passe](#)

[Déléguer mes droits](#)

[déconnexion](#)

Différents sous-menus apparaissent :

- ➔ Gestionnaire d'agrément
- ➔ Acheteurs
- ➔ Division utilisatrice
- ➔ Sites Fournisseurs

## 5.1 GESTIONNAIRE D'AGREMENTS

### 5.1.1 Ecran de recherche

Sites Web du groupe

Saisir tout ou partie du nom du gestionnaire et cliquer sur « Rechercher »  
 L'écran résultat de Recherche apparaît

### 5.1.2 Résultat de recherche

Sites Web du groupe

Nom Prénom	Sélectionner
ADAMI FRANCOIS	▶ sélection
ADMIN ADMIN	▶ sélection

Actions possibles :

- ➔ Cliquer sur « Exporter vers Excel » : enregistre le bilan des gestionnaires d'agrément au format Excel :

#### 📄 BilanGeneral.xls

- ➔ cliquer sur « Sélection » pour sur la ligne d'un gestionnaire souhaité  
 Résultat : Ecran bilan Général d'un gestionnaire

### 5.1.3 Ecran bilan Général d'un gestionnaire

Sites Web du groupe

bilan par gestionnaire d'agrément : recherche

- Accueil
- Bilans
- Gestionnaires d'agrément
  - Acheteurs
  - Division utilisatrice
  - Sites fournisseurs
- Fournisseurs
- Produits
- Prestations
- Documents
- Administration

#### Bilan par gestionnaire d'agrément

recherche

5 lignes/pages

raison sociale	code	Date création	Acheteur	Gestionnaire agrément	Sélectionner
IN-LHC ACTIVITE SERVO-VALVES	H002702	25/11/2005		ADAMI	<a href="#"> &gt; détails</a>
THERMOEST	T022001	25/11/2005		ADAMI	<a href="#"> &gt; détails</a>

[|> Exporter vers EXCEL](#)

Actions possibles :

- ➔ Cliquer sur « Exporter vers Excel » : enregistre le bilan du gestionnaire d'agrément au format Excel : Résultat : BilanGeneral.xls

📄 **BilanGeneral.xls**

- Cliquer sur « Détails » : Résultat : Détail Bilan d'un gestionnaire

### 5.1.4 Ecran Détail bilan d'un gestionnaire

bilan par gestionnaire d'agrément : recherche

- Accueil
- Bilans
- Gestionnaires d'agrément
  - Acheteurs
  - Division utilisatrice
  - Sites fournisseurs
- Fournisseurs
- Produits
- Prestations
- Documents
- Administration

#### Bilan par gestionnaire d'agrément

raison sociale	code
IN-LHC ACTIVITE SERVO-VALVES	H002702

10 lignes/pages

Type evenement	Date de début
AUDIT PRODUIT	09/12/1998
AUDIT PRODUIT	03/11/1999
AUDIT PRODUIT	18/09/2003
AUDIT PRODUIT	15/10/2003
AUDIT PRODUIT	03/11/2003
AUDIT PRODUIT	27/10/2003
AUDIT PRODUIT	19/10/1995
AUDIT PRODUIT	08/10/1996
AUDIT PRODUIT	13/02/1992
AUDIT PRODUIT	19/10/1995

1 | 2 | 3 | 4 | 5 |>

Prestation	Statut agrément	Date du statut	Commentaire	Segmentation achat
016000000	Agréé	15/11/2005		18.5 - Calculateurs

[|> Exporter vers EXCEL](#)

Actions possibles :

- ➔ Cliquer « Exporter sous Excel » : Résultat BilanGeneralDetails.xls

**BilanGeneralDetails.xls**

Site fournisseur	Code site fournisseur	Type événement	Date de début
1	1404	ACTIVITE SERVIVALUES	140702
4			
5		AUDIT PRODUIT	08/11/1996
6		AUDIT PRODUIT	03/11/1996
7		AUDIT PRODUIT	16/03/2003
8		AUDIT PRODUIT	16/03/2003
9		AUDIT PRODUIT	03/11/2003
10		AUDIT PRODUIT	27/03/2003
11		AUDIT PRODUIT	18/10/1996
12		AUDIT PRODUIT	08/10/1996
13		AUDIT PRODUIT	13/03/1992
14		AUDIT PRODUIT	18/10/1996
15		AUDIT PRODUIT	16/07/1996
16		AUDIT SYSTEME QUALITE	14/01/1996
17		AUDIT SYSTEME QUALITE	22/02/2001
18		AUDIT SYSTEME QUALITE	06/03/2004
19		AUDIT SYSTEME QUALITE	30/11/1996
20		AUDIT TECHNIQUE	11/03/2003
21		EXAMEN TECHNIQUE / EXPERTISE	07/05/1996
22		EXAMEN TECHNIQUE / EXPERTISE	10/11/1996
23		EXAMEN TECHNIQUE / EXPERTISE	16/07/1996
24		EXAMEN TECHNIQUE / EXPERTISE	24/07/1996
25		EXAMEN TECHNIQUE / EXPERTISE	14/07/1996
26		EXAMEN TECHNIQUE / EXPERTISE	04/07/1996
27		EXAMEN TECHNIQUE / EXPERTISE	23/04/1996
28		AUTRES	08/07/1996
29		AUTRES	21/01/1996
30		AUTRES	16/04/1999
31		AUTRES	11/07/2000
32		AUTRES	24/01/2001
33		AUTRES	26/01/2001
34		AUTRES	29/03/2001
35		AUTRES	06/04/2001
36		AUTRES	07/03/2003
37		AUTRES	06/03/2002
38		AUTRES	30/05/2002
39		AUTRES	18/06/2002
40		AUTRES	28/06/2002
41		AUTRES	18/06/2002
42		AUTRES	03/04/1996
43		AUDIT PRODUIT	03/12/2004
44		BONDESEAL/AN/PAPER	10/01/2006
45		BONDESEAL/AN/PAPER	10/01/2006
46			
47			
48			
49			
50			
51			
52			
53			
54			
55			
56			

## 5.2 ACHETEURS

### 5.2.1 Ecran de recherche

Sites Web du groupe

- Accueil
- Bilans
- Gestionnaires d'agrément
- Acheteurs
- Division utilisatrice
- Sites fournisseurs
- Fournisseurs
- Produits
- Prestations
- Documents
- Administration

bilan par acheteur : recherche

### Bilan par acheteur

recherche

nom : \*

[Rechercher](#)

saisir tout ou partie du nom et cliquer sur « Rechercher »

### 5.2.2 Ecran résultat de la recherche d'Acheteurs

Sites Web du groupe

- Accueil
- Bilans
- Gestionnaires d'agrément
- Acheteurs
- Division utilisatrice
- Sites fournisseurs
- Fournisseurs
- Produits
- Prestations
- Documents
- Administration

bilan par acheteur : recherche

### Bilan par acheteur

recherche

nom : \*

a

[Rechercher](#)

5  lignes/pages

Nom Prénom	Sélectionner
ADMIN ADMIN	<a href="#">sélection</a>
ARGAST SAMANTHA	<a href="#">sélection</a>

[Exporter vers EXCEL](#)

Actions possibles :

- Cliquer sur « Exporter vers Excel » : résultat = Export Excel : BilanGeneral.xls
- cliquer sur « Sélection » pour sur la ligne d'un gestionnaire souhaité

Résultat : Ecran bilan Général d'un acheteur

Actions possibles :

- Exporter vers Excel : Résultat = BilanGeneralDetails.xls

**BilanGeneralDetails.xls**

## 5.3 DIVISION UTILISATRICE

### 5.3.1 Ecran de recherche

english | deconnexion | votre profil | contact  
 Sites Web du groupe

bilan par gestionnaire d'agrément : recherche

**Bilan par division utilisatrice**

Type d'événement

libelle  ▼

- Y DE
- X DCI
- X DS
- X DH
- Y A-CARB
- X MESSIER-PTE

Sélectionner le type d'événement à l'aide de la liste déroulante  
 Résultat Ecran Bilan par division utilisatrice

### 5.3.2 Ecran Bilan par division utilisatrice

Sites Web du groupe

bilan par gestionnaire d'agrément : recherche

**Bilan par division utilisatrice**

recherche

5 ▼ lignes/pages

raison sociale	code	Date création	Acheteur	Gestionnaire agrément	Sélectionner
ABB CONTROL	A051201	25/11/2005	ADMIN	LEMONNIER	<a href="#">▶ détails</a>

▶ Exporter vers EXCEL

Actions possibles :

➔ Cliquer sur « Détails » de la Raison sociale concernée

**BilanGeneralDetails.xls**

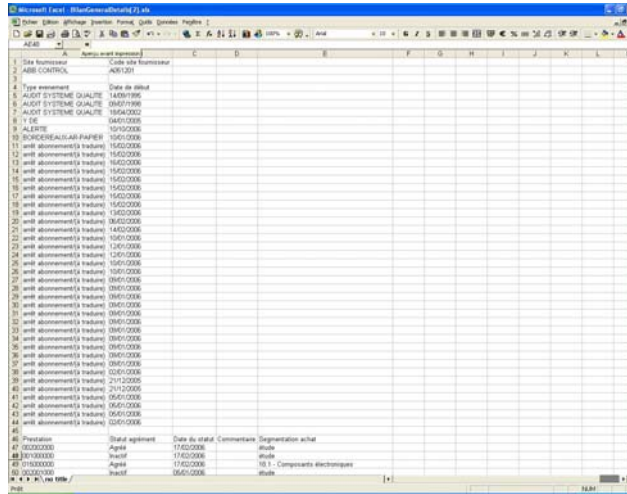

## 5.4 SITES FOURNISSEURS

### 5.4.1 Ecran de recherche

Sites Web du groupe

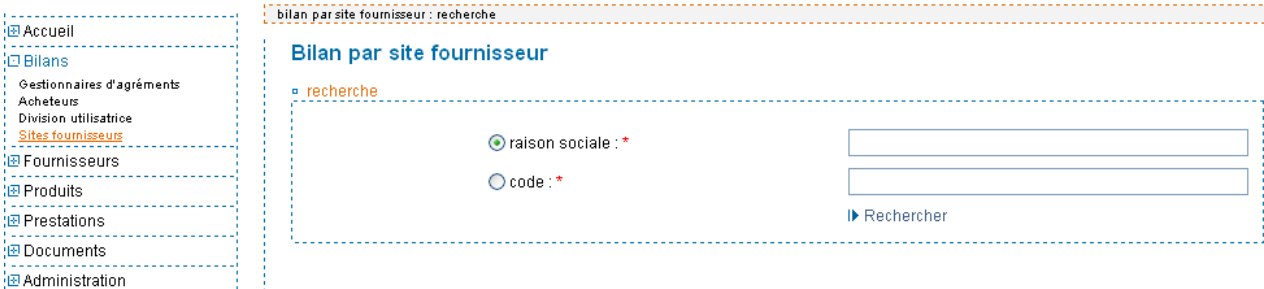

Actions possibles :

- ➔ cliquer sur le bouton radio « raison sociale » et saisir tout ou partie de la raison sociale, puis cliquer sur « rechercher »
- ➔ cliquer sur le bouton radio « code » et saisir tout ou partie du code, puis cliquer sur « rechercher »

Résultat : Ecran résultat de recherche

### 5.4.2 Ecran résultat de recherche

Sites Web du groupe

Actions possibles :

- ➔ Cliquer sur « Exporter vers Excel » Résultat = BilanGeneral.xls
- ➔ Cliquer sur « détails » pour le site fournisseur sélectionné

- Accueil
- Bilans
- Fournisseurs
- Produits
- Prestations
- Documents
- Administration

bilan fournisseur : recherche

**Bilan sites fournisseurs, listes et extractions**

recherche

 type de bilan 

▶ Rechercher

raison sociale	Acheteur	Gestionnaire agrément	Description française	Segmentation achat groupe	Sélectionner
<a href="#">OTTO FUCHS (METALLWERKE)</a>	LOIRAT	QUENAULT	<a href="#">EBAUCHES FORGEES, MATRICEES : CATEGORIES B OU C</a>	11.02 - Forgés de pièces fixes	▶ détails
<a href="#">SETFORGE - LA CLAYETTE</a>	LOIRAT	QUENAULT	<a href="#">EBAUCHES FORGEES, MATRICEES : CATEGORIES B OU C</a>	11.02 - Forgés de pièces fixes	▶ détails
<a href="#">DEUTSCHE TITAN GMBH</a>		MOUCHARD	<a href="#">EBAUCHES FORGEES, MATRICEES : CATEGORIES B OU C</a>	11.02 - Forgés de pièces fixes	▶ détails
<a href="#">AUBERT &amp; DUVAL ALLIAGES</a>		MOUCHARD	<a href="#">EBAUCHES FORGEES, MATRICEES : CATEGORIE A</a>	11.02 - Forgés de pièces fixes	▶ détails
<a href="#">FORGEAVIA</a>		MOUCHARD	<a href="#">EBAUCHES FORGEES, MATRICEES : CATEGORIE A</a>	11.02 - Forgés de pièces fixes	▶ détails
<a href="#">SETFORGE L'HORME</a>	LOIRAT	QUENAULT	<a href="#">EBAUCHES FORGEES, MATRICEES : CATEGORIE A</a>	11.02 - Forgés de pièces fixes	▶ détails
<a href="#">UNION DES FORGERONS</a>	LOIRAT	QUENAULT	<a href="#">EBAUCHES FORGEES, MATRICEES : CATEGORIE A</a>	11.02 - Forgés de pièces fixes	▶ détails
<a href="#">FONDERIES ET ATELIERS DU BELIER</a>		MOUCHARD	<a href="#">EBAUCHES MOULEES</a>	11.04 - Matière pour forge et fonderie	▶ détails
<a href="#">CIRAL</a>		MOUCHARD	<a href="#">EBAUCHES MOULEES</a>	11.04 - Matière pour forge et fonderie	▶ détails
<a href="#">KUGLER BIMETAL</a>		MARC	<a href="#">EBAUCHES MOULEES</a>	11.04 - Matière pour forge et fonderie	▶ détails

1 2 3 4 5 6 7 8 9 10 11 12

▶ Exporter vers EXCEL

On peut réaliser un export vers Excel, ou visualiser le détail d'un site fournisseur :

Sites Web du groupe

- Accueil
- Bilans
- Fournisseurs
- Produits
- Prestations
- Documents
- Administration

naviLink.page.bilanSiteFournisseurDetail

**Bilan site fournisseur**

raison sociale		code	
OTTO FUCHS (METALLWERKE)		0002801	
Prestation	Statut agrément	Date du statut	Commentaire
018002001	Agréé	01/07/1996	
018002000	Agréé	15/11/2005	

▶ Exporter vers EXCEL

On peut également réaliser un export vers Excel.

## 6.2 SOCIETE MERE

### 6.2.1 Recherche

On peut effectuer une recherche par raison sociale :

Sites Web du groupe

- Accueil
- Bilans
- Fournisseurs
- Produits
- Prestations
- Documents
- Administration

Fournisseurs

**Fournisseur**

recherche

 Sites Fournisseurs  Sociétés mères  Listes et extraction

 raison sociale : 

▶ Rechercher

Créer une société mère

On peut également créer une société mère.

- ☒ Accueil
- ☒ Bilans
- ☒ Fournisseurs
- ☒ Produits
- ☒ Prestations
- ☒ Documents
- ☒ Administration

Fournisseurs > Fiche

### Créer une société mère

raison sociale : \*

▶ Valider ▶ Annuler

## 6.2.2 Détail d'une société mère

En cliquant sur le lien d'une société mère, on visualise sa fiche.

- ☒ Accueil
- ☒ Bilans
- ☒ Fournisseurs
- ☒ Produits
- ☒ Prestations
- ☒ Documents
- ☒ Administration

Fournisseurs > Fiche

### Raison sociale du fournisseur : TESTMERE

Fiche

Sites Fournisseurs

#### Société Mère

raison sociale : TESTMERE

Créé le : 15/02/2006 par : ADMIN ADMIN

Modifié le : 15/02/2006 par : ADMIN ADMIN

- ▶ votre choix ▼
- ▶ votre choix
  - Modifier
  - Supprimer

On peut modifier ou supprimer un société mère.

🔄 *On ne peut supprimer une société mère que si elle ne possède pas de sites fournisseurs.*

On peut visualiser les sites fournisseurs d'une société mère.

- ☒ Accueil
- ☒ Bilans
- ☒ Fournisseurs
- ☒ Produits
- ☒ Prestations
- ☒ Documents
- ☒ Administration

Fournisseurs > Sites fournisseurs

### Raison sociale du fournisseur : ABB CONTROL

Fiche

Sites Fournisseurs

#### Les sites fournisseurs

5 ▼ lignes/pages

▶ Ajouter un site fournisseur

raison sociale	code	code postal	ville	pays
<a href="#">ABB CONTROL</a>	A051201	69685	CHASSIEU CEDEX	FRANCE
<a href="#">testdoublon</a>	7896		testdoublon	testdoublon
<a href="#">testtoto</a>	testtoto		testtoto	testtoto

On peut ajouter un site fournisseur à une société mère :

- Accueil
- Bilans
- Fournisseurs
- Produits
- Prestations
- Documents
- Administration

Fournisseurs &gt; Site fournisseur &gt; fiche

**Site fournisseur : création**

code : *	<input type="text"/>
raison sociale : *	<input type="text"/>
code DUNS :	<input type="text"/>
code SAP :	<input type="text"/>
adresse : *	<input type="text"/>
code postal :	<input type="text"/>
ville : *	<input type="text"/>
pays : *	<input type="text"/>
langue :	français <input type="button" value="v"/>
accès à internet :	<input type="checkbox"/>
url du site internet :	<input type="text"/>
niveau de sécurité :	fort <input type="button" value="v"/>
classement second rang :	premier rang <input type="button" value="v"/>
accès aux fournisseurs de second rang :	<input type="checkbox"/>
commentaire interne :	<input type="text"/>
commentaire externe :	<input type="text"/>

## 6.3 FOURNISSEUR

### 6.3.1 Recherche

On peut rechercher un site fournisseur par son code ou sa raison sociale, on peut limiter la recherche au fournisseur de second rang.

On peut également rechercher les sites fournisseur possédant des agréments officiels d'un certain type, ou bien encore des évènements d'un certain type.

- Accueil
- Bilans
- Fournisseurs
- Produits
- Prestations
- Documents
- Administration

Fournisseurs

**Fournisseur**

► Créer une société mère

## recherche

Sites Fournisseurs
  Sociétés mères
  Listes et extraction

raison sociale : \*

code : \*

second rang uniquement : \*

► Rechercher

## Recherche par type agrément officiel ou type d'évènement

Recherche par type agrément officiel :

Recherche par type d'évènement :

### 6.3.2 Détail d'un site fournisseur

En cliquant sur le lien d'un site fournisseur, on visualise sa fiche :

- Accueil
- Bilans
- Fournisseurs
- Produits
- Prestations
- Documents
- Administration

Fournisseurs > Site fournisseur > fiche

Raison sociale : testtoto

<b>Fiche</b>	Alertes	Agréments MB	Agréments officiels	Produits
Liste et extractions	Evénements	Contacts	Documents	

**Site fournisseur**

votre choix  
 votre choix  
 Modifier  
 Supprimer

**code :** testtoto  
**raison sociale :** testtoto  
**code DUNS :**  
**code SAP :**  
**adresse :** testtoto  
**code postal :**  
**ville :** testtoto  
**pays :** testtoto  
**langue :** français  
**accès à internet :** non  
**url du site internet :**  
**niveau de sécurité :** fort  
**classement second rang :** premier rang  
**accès aux fournisseurs de second rang :** non  
**commentaire interne :**  
**commentaire externe :**  
**achat production :** non  
**achat groupement 14001 :** oui  
**achat groupement 18001 :** non  
**société mère :** ABB CONTROL  
**centre de reprographie :** REPROGRAPHIE-VILLEURBANNE  
  
**Créé le :** 01/02/2006 **par :** ADMIN ADMIN  
**Modifié le :** 01/02/2006 **par :** ADMIN ADMIN

On peut modifier ou supprimer un site fournisseur. On ne peut supprimer un site fournisseur que s'il ne possède aucun lien.

### 6.3.3 Alertes

On affiche les événements de type alerte du site fournisseur :

- Accueil
- Bilans
- Fournisseurs
- Produits
- Prestations
- Documents
- Administration

Fournisseurs > Site fournisseur > alertes

Raison sociale : ABB CONTROL

<b>Fiche</b>	<b>Alertes</b>	Agréments MB	Agréments officiels	Produits
Liste et extractions	Evénements	Contacts	Documents	

**Alertes**

5 lignes/pages

Libelle type évènement	Date de début	Date de fin
ALERTE	10/10/2006	

### 6.3.4 Agréments MB

On peut visualiser les agréments MB ainsi que leur état.

[Sites Web du groupe](#)

Fournisseurs > Site fournisseur > agréments

Raison sociale : ABB CONTROL

[Fiche](#)   [Alertes](#)   **[Agréments MB](#)**   [Agréments officiels](#)   [Produits](#)  
[Liste et extractions](#)   [Evénements](#)   [Contacts](#)   [Documents](#)

**Liste des agréments** ▶ éditer un agrément Messier-Bugatti

■ Agréments Messier - Bugatti   ▶ votre choix

5 lignes/pages

Prestation	Description	Statut agrément	Circuit de validation	
<a href="#">015000000</a>	FOURNITURE DE PRODUITS FINIS : EQUIPEMENTS SUR CATALOGUES FOURNISSEURS	Agréé 17/02/2006	<a href="#">Suspendre</a> <a href="#">Créer un agrément</a>	Evaluation Terminé
<a href="#">001000000</a>	ACTIVITES DE CONCEPTION DE MATERIELS	Inactif 10/01/2006	<a href="#">Créer un agrément</a> <a href="#">Suspendre</a>	Terminé Refus
<a href="#">002001000</a>	ACTIVITES DE JUSTIFICATION DE LA DEFINITION DES PRODUITS : JUSTIFICATIONS THEORIQUEES	Inactif 05/01/2006	<a href="#">Créer un agrément</a>	Evaluation
<a href="#">MAPRESTA</a>	MAPRESTA	Retiré 02/01/2006	<a href="#">Retirer</a> <a href="#">Suspendre</a> <a href="#">Créer un agrément</a>	Terminé Terminé Terminé
<a href="#">MAPRESTA2</a>	MAPRESTA2	Retiré 02/01/2006	<a href="#">Suspendre</a> <a href="#">Immédiatement</a> <a href="#">Créer un agrément</a>	Terminé Terminé

©2005 Messier-Bugatti | Informations légales | Conditions d'utilisation

<a href="#">015000000</a>	FOURNITURE DE PRODUITS FINIS : EQUIPEMENTS SUR CATALOGUES FOURNISSEURS	Agréé 17/02/2006	<a href="#">Suspendre</a> <a href="#">Créer un agrément</a>	Evaluation Terminé
<a href="#">001000000</a>	ACTIVITES DE CONCEPTION DE MATERIELS	Inactif 10/01/2006	<a href="#">Créer un agrément</a>	Terminé Refus
<a href="#">002001000</a>	ACTIVITES DE JUSTIFICATION DE LA DEFINITION DES PRODUITS : JUSTIFICATIONS THEORIQUEES	Inactif 05/01/2006	<a href="#">Créer un agrément</a>	Evaluation
<a href="#">MAPRESTA</a>	MAPRESTA	Retiré 02/01/2006	<a href="#">Retirer</a> <a href="#">Suspendre</a> <a href="#">Créer un agrément</a>	Terminé Terminé Terminé
<a href="#">MAPRESTA2</a>	MAPRESTA2	Retiré 02/01/2006	<a href="#">Suspendre</a> <a href="#">Immédiatement</a> <a href="#">Créer un agrément</a>	Terminé Terminé

On y trouve la prestation, son état actuel, avec la date de dernière modification, et en fin la liste des circuits de validation par lesquels elle est passée avec leur état : Evaluation ou Terminé (on précise s'il y a eu refus).

Voici une description des différents circuit de validations avec leurs étapes.

Les ellipses représentent le type de circuit de validation ou l'état d'arrivé à la fin du circuit s'il n'y a pas eu de refus. Et les rectangles représente les différentes étapes de la validation, chacune pouvant posséder des sous étapes. Les sous étapes peuvent s'effectuer dans n'importe quel ordre, au contraire des étapes qui ont un ordre bien précis.

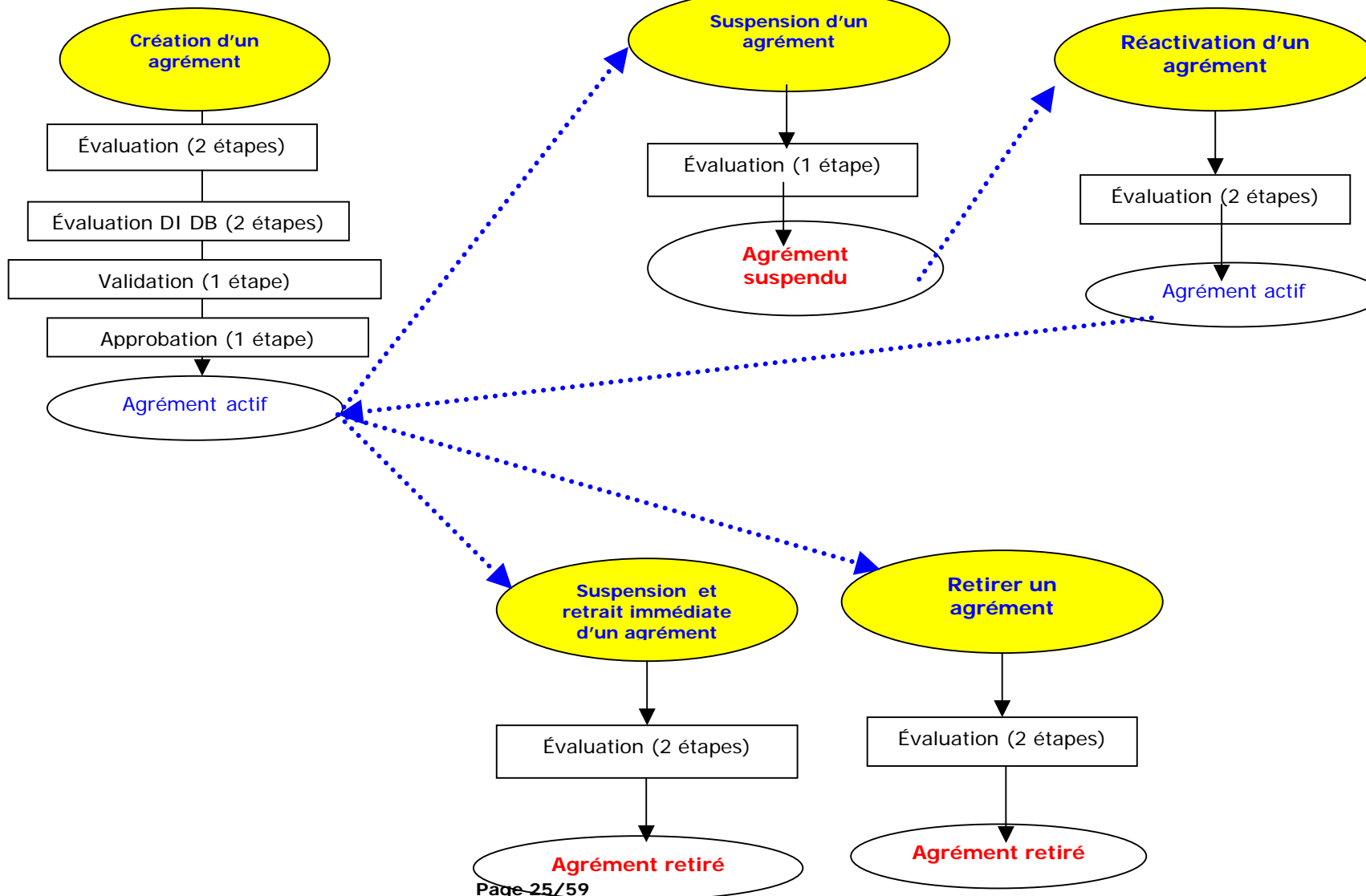

Ci dessous un schéma décrivant les modalités de passage d'un état à l'autre :

Précision sur la gestion des abonnements liés aux prestations :

- lors du passage l'état **Retiré** ou **inactif** les abonnements sont désactivés
- lors du passage à l'état **actif** ou **suspendu** les abonnements sont activés
- lors d'une création d'agrément les abonnements sont créés s'ils n'existent pas déjà à la fin de l'étape EVALUATION DI/DB

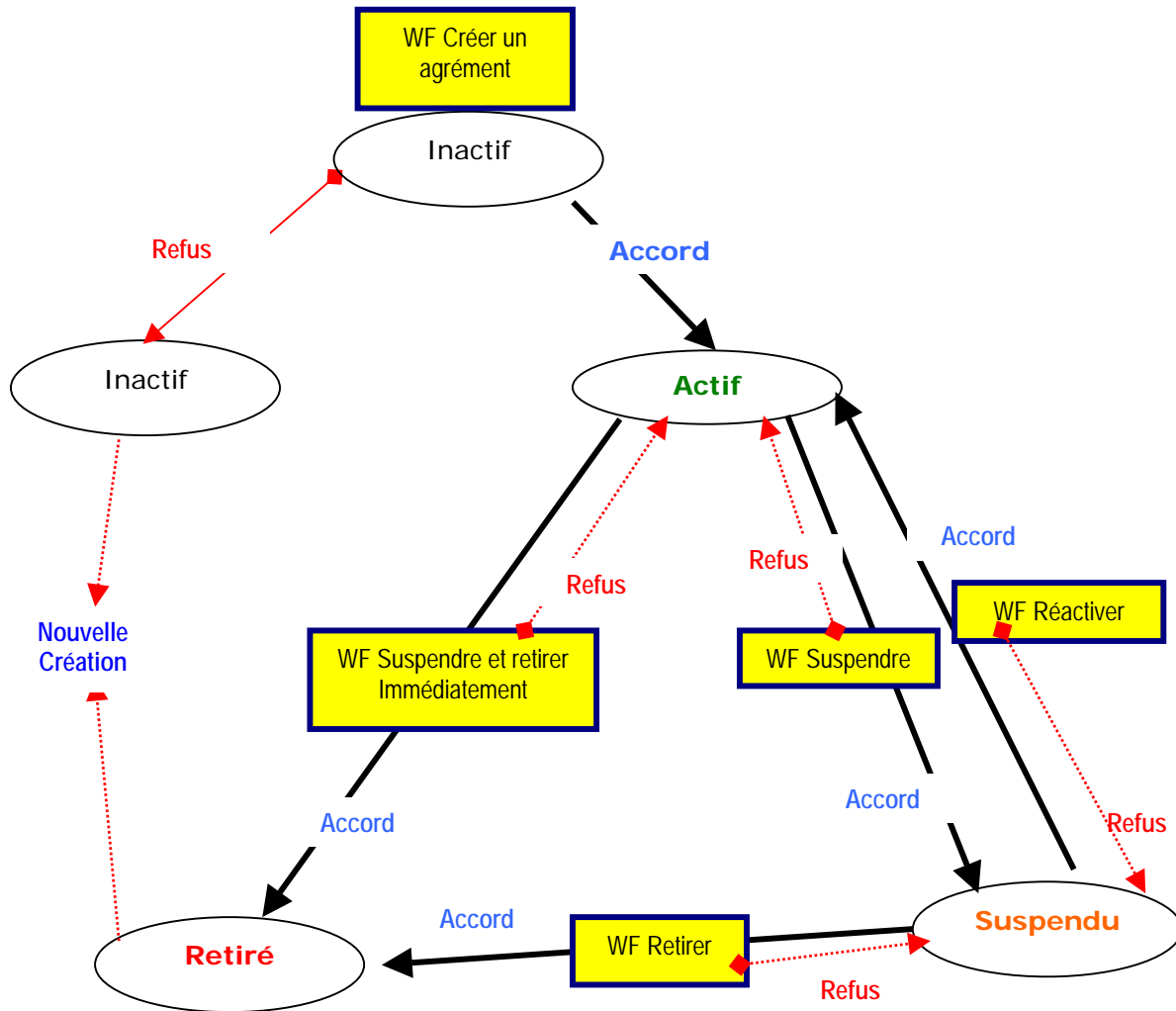

Pour réaliser toutes ses actions il suffit de sélectionner la prestation voulue.

- Création par une recherche.

- ☑ Accueil
- ☑ Bilans
- ☑ Fournisseurs
- ☑ Produits
- ☑ Prestations
- ☑ Documents
- ☑ Administration

Fournisseurs > Site fournisseur > agréments > créer un agrément Messier-Bugatti

Raison sociale : ABB CONTROL

- Fiche
  - Alertes
  - Agréments MB**
  - Agréments officiels
  - Produits
- Liste et extractions
  - Evénements
  - Contacts
  - Documents

### Créer un agrément

Objet de l'évaluation

Prestation	Motif
Aucune prestation sélectionnée	Créer un agrément <span style="float: right;">▶ Définir</span>

Responsable de l'évaluation

Evaluation acheteur
ADMIN ADMIN

Evaluation qualité
Aucun responsable sélectionné <span style="float: right;">▶ Définir</span>

Accord direction industrielle
Aucun responsable sélectionné <span style="float: right;">▶ Définir</span>

Accord direction qualité
Aucun responsable sélectionné <span style="float: right;">▶ Définir</span>

Validation
LEMONNIER CHRISTIAN

Approbation
Aucun responsable sélectionné <span style="float: right;">▶ Définir</span>

▶ Valider ▶ Annuler

puis

- ☑ Accueil
- ☑ Bilans
- ☑ Fournisseurs
- ☑ Produits
- ☑ Prestations
- ☑ Documents
- ☑ Administration

Fournisseurs > Site fournisseur > agréments > rechercher une prestation

Raison sociale : ABB CONTROL

- Fiche
  - Alertes
  - Agréments MB**
  - Agréments officiels
  - Produits
- Liste et extractions
  - Evénements
  - Contacts
  - Documents

### Créer un agrément : rechercher une prestation

référence :  ▶ Rechercher

5 lignes/pages

Référence	Description française	Sélectionner
001000000	ACTIVITES DE CONCEPTION DE MATERIELS	▶ sélection
002002000	ACTIVITES DE JUSTIFICATION DE LA DEFINITION DES PRODUITS : JUSTIFICATIONS EXPERIMENTALES	▶ sélection
002003000	ESSAIS DE QUALIFICATION	▶ sélection
004000000	REDACTION/TRADUCTION DE DOCUMENTS DE REF./FAB/MAINTENANCE	▶ sélection
004001000	REDACTION/MISE A JOUR DE DOCUMENTS TECHNIQUES	▶ sélection

1 | 2 | 3 | 4 | 5 | 6 | 7 | 8 | 9 | 10 | ▶

Et pour les autres par une sélection dans un tableau

- ☑ Accueil
- ☑ Bilans
- ☑ Fournisseurs
- ☑ Produits
- ☑ Prestations
- ☑ Documents
- ☑ Administration

Fournisseurs > Site fournisseur > agréments > modifier un agrément Messier-Bugatti

Raison sociale : ABB CONTROL

- Fiche
  - Alertes
  - Agréments MB**
  - Agréments officiels
  - Produits
- Liste et extractions
  - Evénements
  - Contacts
  - Documents

### Suspendre un agrément

Sélectionner les agréments à suspendre

Référence	Description anglaise	Sélectionner
002002000	ACTIVITES DE JUSTIFICATION DE LA DEFINITION DES PRODUITS : JUSTIFICATIONS EXPERIMENTALES	<input type="checkbox"/>

▶ Valider ▶ Annuler

Il faut également définir des utilisateurs qui vont valider des étapes. Cela se fait grâce à un écran similaire à celui-ci.

- Accueil
- Bilans
- Fournisseurs
- Produits
- Prestations
- Documents
- Administration

Fournisseurs > Site fournisseur > agréments > Rechercher un utilisateur

Raison sociale : ABB CONTROL

- Fiche
- Alertes
- Agréments MB
- Agréments officiels
- Produits
- Liste et extractions
- Evénements
- Contacts
- Documents

**Agrément Messier-Bugatti : rechercher un responsable**

nom : FAIVRE FRANCIS

FAIVRE FRANCIS  
 LIENHARD CHRISTOPHE  
 PERPAULT MAURICE  
 ABDOUN ABDERHAMANN  
 ADMIN ADMIN  
 LEMONNIER CHRISTIAN  
 REPRISE USER  
 TMA.MESSIER

▶ Valider

A la fin de 'initialisation de circuit de création, on peut renseigner les informations suivantes :

▫ **Commentaire du gestionnaire d'agrément**

**Prestation autorisée au fournisseur de niveau 2 :**

▫ **Restriction**

A chaque étape de validation on peut donner son accord ou refuser et ajouter un commentaire.

Evaluation acheteur	Commentaire	Accord	Refus
ADMIN ADMIN	<div style="border: 1px solid #ccc; height: 20px;"></div>	<input checked="" type="radio"/>	<input type="radio"/>

Le gestionnaire d'agrément du site fournisseur peut supprimer ou réinitialiser l'agrément.

**Détail du Work Flow**

- ▶ Supprimer l'agrément
- ▶ Réinitialiser l'agrément

▫ **Objet de l'évaluation**

Prestation	Motif	Etat
002002000	Créer un agrément	En validation

▫ **Responsable de l'évaluation**

Evaluation acheteur	Commentaire	Accord	Refus
ADMIN ADMIN		✓	---
Evaluation qualité	Commentaire	Accord	Refus
ADMIN ADMIN		✓	---
Accord direction industrielle	Commentaire	Accord	Refus
ADMIN ADMIN		✓	---
Accord direction qualité	Commentaire	Accord	Refus
ADMIN ADMIN		✓	---
Validation	Commentaire	Accord	Refus
REPRISE USER	<div style="border: 1px solid #ccc; height: 20px;"></div>	<input type="radio"/>	<input type="radio"/>
Approbation	Commentaire	Accord	Refus
REPRISE USER		---	---

### 6.3.5 Agréments Officiels

On affiche la liste des agréments officiels du site fournisseur :

Sites Web du groupe

Fournisseurs > Site fournisseur > agréments

Raison sociale : ABB CONTROL

**Liste des agréments Officiels**

5 lignes/pages

▶ Créer un agrément officiel

Type d'agrément	Date de délivrance	Date de fin	Commentaire
<a href="#">COFRAC</a>	01/01/2006		
<a href="#">AECMA-PRO</a>	13/10/2005		
<a href="#">AECMA-PRO</a>	14/10/2005		
<a href="#">AQAP2100</a>	10/10/2005		

➤ Vous pouvez également créer et déposer en ligne un agrément officiel sur tout site-fournisseur. L'acheteur et le gestionnaire Agrément de MESSIER-BUGATTI sont immédiatement informés de cette création.

➤ Il est obligatoire de déposer le fichier contenant le certificat numérisé

Sites Web du groupe

Fournisseurs > Site fournisseur > agréments

Raison sociale : ABB CONTROL

**Agrément Officiel : création**

libelle :

date de délivrance : \*

date de fin :

commentaire :

fichier : \*

▶ Valider ▶ Annuler

On visualiser le détail d'un agrément officiel en cliquant sur un lien :

Sites Web du groupe

Fournisseurs > Site fournisseur > agréments

Raison sociale : ABB CONTROL

**Agrément Officiel : détails**

◀ retour à la liste

libelle : COFRAC

date de délivrance : 01/01/2006

date de fin :

commentaire :

fichier : GuideSqlEnEst\_2005.pdf

Créé le : 18/01/2006 par : ADMIN ADMIN

Modifié le : 01/02/2006 par : ADMIN ADMIN

On peut modifier ou supprimer un agrément officiel ou bien revenir à la liste.

### 6.3.6 Produits

On peut visualiser la liste des produits du site fournisseur :

Sites Web du groupe

Fournisseurs > Site fournisseur > produits

Raison sociale : ABB CONTROL

Fiche | Alertes | Agréments MB | Agréments officiels | **Produits**

Liste et extractions | Evénements | Contacts | Documents

**Produits**

5 lignes/pages

▼ votre choix

- ▼ votre choix
- Associer un ou plusieurs produits au site fournisseur
- Activer un ou plusieurs produits au site fournisseur
- Désactiver un ou plusieurs produits au site fournisseur

Référence	Statut	Description française
<a href="#">EBA10-29827</a>	Inactif	DISQUE
<a href="#">A100-24660/A</a>	Actif	RACCORD TOURNANT

On peut associer un ou plusieurs produits si des produits non encore associés sont liés aux prestations agréées pour ce site fournisseur.

#### ☐ associer les produits

- ➔ Pour associer un produit il faut le sélectionner dans la liste, valider et confirmer.

Fournisseurs > Site fournisseur > produits > sélection des produits à activer/désactiver

Raison sociale : ABB CONTROL

Fiche | Alertes | Agréments MB | Agréments officiels | **Produits**

Liste et extractions | Evénements | Contacts | Documents

**Associer un ou plusieurs produit(s) à un site fournisseur**

5 lignes/pages

Référence	Description française	Sélectionner
00-200-1480	CAPTEUR RVDT	<input type="checkbox"/>

▶ Valider | ▶ Annuler

➔ Il apparaît alors en attente, on peut donc l'activer.

#### ☐ activer les produits

On peut :

- ➔ Activer les produits ayant un statut inactif.
- ➔ Désactiver des produits ayant un statut actif.

➔ *L'activation et la désactivation agissent sur les abonnements documentaires (actif / inactif) liés au produit en question.*

Sites Web du groupe

Fournisseurs > Site fournisseur > produits

Raison sociale : ABB CONTROL

Fiche | Alertes | Agréments MB | Agréments officiels | **Produits**

Liste et extractions | Evénements | Contacts | Documents

**Produits**

▼ votre choix

5 lignes/pages

Référence	Statut	Description française
<a href="#">EBA10-29827</a>	Inactif	DISQUE
<a href="#">A100-24660/A</a>	Actif	RACCORD TOURNANT
<a href="#">00-200-1480</a>	En attente	CAPTEUR RVDT

- ➔ Pour l'activer, il faut sélectionner le produit dans une liste, valider et confirmer.

- Accueil
- Bilans
- Fournisseurs
- Produits
- Prestations
- Documents
- Administration

Fournisseurs > Site fournisseur > produits > sélection des produits à activer/désactiver

Raison sociale : ABB CONTROL

**Activer un ou plusieurs produit(s) à un site fournisseur**

5 lignes/pages

Référence	Description française	Sélectionner
EBA10-29827	DISQUE	<input checked="" type="checkbox"/>
00-200-1480	CAPTEUR RVDT	<input checked="" type="checkbox"/>

▶ Valider ▶ Annuler

➡ Il apparaît alors actif, et on peut le désactiver de la même manière.

- Accueil
- Bilans
- Fournisseurs
- Produits
- Prestations
- Documents
- Administration

Fournisseurs > Site fournisseur > produits

Raison sociale : ABB CONTROL

**Produits**

▶ votre choix

5 lignes/pages

Référence	Statut	Description française
<a href="#">EBA10-29827</a>	Actif	DISQUE
<a href="#">A100-24660/A</a>	Actif	RACCORD TOURNANT
<a href="#">00-200-1480</a>	Actif	CAPTEUR RVDT

### 6.3.7 Liste et extractions

On peut réaliser des extractions, et faire un export Excel.

- Accueil
- Bilans
- Fournisseurs
- Produits
- Prestations
- Documents
- Administration

Fournisseurs > Site fournisseur > listes et extractions

Raison sociale : ABB CONTROL

**Listes et extractions**

code : Documents

date de début : \* votre choix (aa)

date de fin : \*  (aa)

▶ Rechercher

5 lignes/pages

Document	Date AR	Sensibilité
<a href="#">763-000-50</a>	18/10/2005	faible
<a href="#">CMT1782-3</a>	27/10/1992	faible
<a href="#">CMT3LGDFL</a>	27/10/1992	faible
<a href="#">CMC24889000</a>	09/11/2004	faible
<a href="#">CMC24890000</a>	09/11/2004	faible

1 2 3 4 5 6 7 8 9 10 11 12

▶ Exporter vers EXCEL

### 6.3.8 Evènements

On affiche la liste des évènements du site fournisseur.

[Sites Web du groupe](#)

- Accueil
- Bilans
- Fournisseurs
- Produits
- Prestations
- Documents
- Administration

Fournisseurs > Site fournisseur > évènements

Raison sociale : ABB CONTROL

Fiche
Alertes
Agréments MB
Agréments officiels
Produits

Liste et extractions
Evènements
Contacts
Documents

**Evènements** ▶ Créer un evenement

▫ Liste des événement non manuel

5  lignes/pages

Evenement	Date de début	Date de fin
ALERTE	10/10/2006	
<a href="#">arrêt abonnement/(à traduire)</a>	16/02/2006	
<a href="#">arrêt abonnement/(à traduire)</a>	15/02/2006	15/02/2006
<a href="#">arrêt abonnement/(à traduire)</a>	15/02/2006	15/02/2006
<a href="#">arrêt abonnement/(à traduire)</a>	15/02/2006	15/02/2006

1 | 2 | 3 | 4 | 5 | 6 | 7 | 8 | 9 ▶

On peut créer un événement.

[Sites web du groupe](#)

- Accueil
- Bilans
- Fournisseurs
- Produits
- Prestations
- Documents
- Administration

Fournisseurs > Site fournisseur > évènements

Raison sociale : ABB CONTROL

Fiche
Alertes
Agréments MB
Agréments officiels
Produits

Liste et extractions
Evènements
Contacts
Documents

**Evènements : création**

type d'évènement : ALERTE

date de début :

date de fin :

commentaire interne :

commentaire externe :

fichier :

événement visible par le groupe Safran :

événement visible par le site fournisseur :

événement visible par les sites fournisseurs de premier rang :

▶ Valider   ▶ Annuler

⊕ *Les motifs de création d'une ALERTE sont strictement définis dans les Procédures SAFRAN ; Dans ce cas, si vous n'êtes pas le gestionnaire de ce dossier, l'acheteur et le gestionnaire Agrément et les relais MESSIER-BUGATTI sont immédiatement informés de cette création.*

Ou accéder à sa fiche en cliquant sur un lien :

Fournisseurs > Site fournisseur > événements

Raison sociale : ABB CONTROL

Fiche
Alertes
Agréments MB
Agréments officiels
Produits

Liste et extractions
Événements
Contacts
Documents

**Événement : détails**

[retour à la liste](#)

 votre choix  
 votre choix  
 Modifier  
 Supprimer

**type d'événement :** BORDEREAUX-AR-PAPIER  
**date de début :** 10/01/2006  
**date de fin :** 10/02/2006  
**commentaire interne :** Bordereaux - AR - papier  
**commentaire externe :** Bordereaux - AR - papier  
**fichier :** http.pdf  
**événement visible par le groupe Safran :** non  
**événement visible par le site fournisseur :** oui  
**événement visible par les sites fournisseurs de premier rang :** non  
**Créé le :** 10/01/2006 **par :** GAUVREAU PATRICE  
**Modifié le :** 24/01/2006 **par :** ADMIN ADMIN

©2005 Messier-Bugatti | Informations légales | Conditions d'utilisation

On peut modifier ou supprimer un événement ou revenir à la liste des événements.

### 6.3.9 Contacts MESSIER-BUGATTI

On visualise les contacts Messier-Bugatti du site fournisseur.

➡ *Tout dossier doit contenir au moins*

- L'acheteur leader MESSIER-BUGATTI
- Le gestionnaire Agrément MESSIER-BUGATTI

➡ *Si ces 2 conditions ne sont pas réunies, impossibilité de créer un circuit de signature d'agrément MESSIER-BUGATTI*

Fournisseurs > Site fournisseur > contacts

Raison sociale : ABB CONTROL

Fiche
Alertes
Agréments MB
Agréments officiels
Produits

Liste et extractions
Événements
Contacts
Documents

**Contacts Messier-Bugatti**

Ajouter un contact Messier-Bugatti

5 lignes/pages

Nom Prénom	Type	Téléphone	Mobile	Fax	Mail
<a href="#">ABDOUN ABDERHAMANN</a>	Relais Messier-Bugatti				<a href="mailto:abderhamann.abdoun@messier-bugatti.com">abderhamann.abdoun@messier-bugatti.com</a>
<a href="#">ADMIN ADMIN</a>	Acheteur leader				<a href="mailto:christian.lemonnier@messier-bugatti.com">christian.lemonnier@messier-bugatti.com</a>
<a href="#">LEMONNIER CHRISTIAN</a>	Gestionnaire d'agrément	01-46-29-48-23			<a href="mailto:christian.lemonnier@messier-bugatti.com">christian.lemonnier@messier-bugatti.com</a>

**Contacts Fournisseur**

votre choix

5 lignes/pages

Nom Prénom	Type	Téléphone	Mobile	Fax	Mail
<a href="#">GUNTHER x</a>	Responsable Document				<a href="mailto:dhuber@sqli.com">dhuber@sqli.com</a>
<a href="#">ALBERT JM</a>	Responsable Qualité				<a href="mailto:dhuber@sqli.com">dhuber@sqli.com</a>
<a href="#">TESTPROFILFOURNI testprofilfourni</a>	Responsable Achat				---
<a href="#">ABBCONTROL methode</a>	Relais Fournisseur				---

## ☐ ajouter un contact Messier-Bugatti

On peut ajouter un contact Messier-Bugatti après une simple recherche utilisateur :

[Sites Web du groupe](#)

Nom Prénom	Sélectionner
ABBAS SADECK	▶ sélection
ABDOUN ABDERHAMANN	▶ sélection
ADAMI FRANCOIS	▶ sélection
ALLIER-LARDEAU FABIENNE	▶ sélection
ARGAST SAMANTHA	▶ sélection

On visualisera le profil du contact en cliquant sur son lien.

➡ *Préciser son rôle (Acheteur Leader / Gestionnaire d'agrément / Relais) : il ne peut exister qu'un Acheteur et un gestionnaire d'agrément par site*

## ☐ Modifier un contact Messier-Bugatti

➡ *Aucune modification ; réservé à l'administration de l'application*

## ☐ supprimer un contact Messier-Bugatti

- ➔ afficher le détail de la personne
- ➔ Sélectionner Supprimer et valider

**Contact Messier-Bugatti : détail**

nom : COMBEAU  
prénom : MICHEL  
email : michel.combeau@messier-bugatti.com  
téléphone fixe : 33-3-88-38-73-13  
téléphone mobile :  
numéro de fax : 33-3-88-38-93-80  
login : C525437

▶ Supprimer

## ☐ Changer d'Acheteur ou de gestionnaire MESSIER-BUGATTI

- ➔ Supprimer la personne du dossier contact
- ➔ Ajouter la nouvelle personne et lui affecter le rôle

➡ *Si cela concerne un changement global sur tous les dossiers, Une fonction d'administration permet un changement général d'une personne X par Y sur tous les dossiers fournisseurs*

- ☐ **Changer de rôle MESSIER-BUGATTI (Acheteur ou gestionnaire → relais)**

- ➔ Supprimer la personne du dossier contact
- ➔ Ajouter la même personne et lui affecter le nouveau rôle

### 6.3.10 Contacts FOURNISSEUR

On visualise les contacts fournisseur du site fournisseur.

- ➔ *Tout dossier doit contenir au moins Le responsable Document du fournisseur*

**Contacts Messier-Bugatti**

5 lignes/pages

Nom Prénom	Type	Téléphone	Mobile	Fax	Mail
<a href="#">ABDOUN ABDERHAMANN</a>	Relais Messier-Bugatti				<a href="mailto:abderhamann.abdoun@messier-bugatti.com">abderhamann.abdoun@messier-bugatti.com</a>
<a href="#">ADMIN ADMIN</a>	Acheteur leader				<a href="mailto:christian.lemonnier@messier-bugatti.com">christian.lemonnier@messier-bugatti.com</a>
<a href="#">LEMONNIER CHRISTIAN</a>	Gestionnaire d'agrément	01-46-29-48-23			<a href="mailto:christian.lemonnier@messier-bugatti.com">christian.lemonnier@messier-bugatti.com</a>

**Contacts Fournisseur**

5 lignes/pages

Nom Prénom	Type	Téléphone	Mobile	Fax	Mail
<a href="#">GUNTHER x</a>	Responsable Document				<a href="mailto:dhuber@sqli.com">dhuber@sqli.com</a>
<a href="#">ALBERT JM</a>	Responsable Qualité				<a href="mailto:dhuber@sqli.com">dhuber@sqli.com</a>
<a href="#">TESTPROFILFOURNI testprofilfourni</a>	Responsable Achat				---
<a href="#">ABBCONTROL methode</a>	Relais Fournisseur				---

- ➔ *Si cette condition n'est pas réunie, le nom du destinataire des documents (coté fournisseur) n'est pas mentionné dans les courriers*

- ☐ **Créer un contact Fournisseur**

- ➔ *réservé à l'infogérance ; pour les contacts fournisseur, la création d'un utilisateur nécessite une EBI. Le Login est construit suivant les règles de sécurité SAFRAN → sélectionner « créer un contact » dans la liste déroulante.*

- ☐ **Attacher un contact Fournisseur**

On peut attacher (le lier au dossier) un contact fournisseur après une simple recherche utilisateur :

- ➔ *Préciser son rôle (Responsable document / Responsable Commercial / Responsable Qualité / relais); il ne peut exister qu'un Responsable document et un Responsable Achat et Responsable Qualité par site*

- ☐ **Modifier un contact Fournisseur**

- ➔ Cliquez sur le nom
- ➔ Sélectionner Modifier

Contact fournisseur : détail

nom : ALBERT  
prénom : JM  
email : [dhuber@sqli.com](mailto:dhuber@sqli.com)  
téléphone fixe :  
téléphone mobile :  
numéro de fax :  
langue : français

▼ votre choix  
▼ votre choix  
Modifier  
Supprimer

- ➔ Valider la modification

## Supprimer un contact Fournisseur

Sites Web du groupe

Fournisseurs > Site fournisseur > contact fournisseur : détail

Raison sociale : ABB CONTROL

Fiche    Alertes    Agréments MB    Agréments officiels    Produits

Liste et extractions    Evénements    **Contacts**    Documents

**Contact fournisseur : détail**

nom : ALBERT  
 prénom : JM  
 email : dhuber@sqli.com  
 téléphone fixe :  
 téléphone mobile :  
 numéro de fax :  
 langue : français

votre choix ▼  
 votre choix  
 Modifier  
 Supprimer

- ➔ Supprimer l'utilisateur, c'est à dire le délier du site fournisseur et/ou le supprimer définitivement de DK6000web.  
**La suppression détruit le compte si celui-ci n'est plus lié à d'autres sites-fournisseurs**

### 6.3.11 Documents

On visualise l'ensemble des document aux quels le site fournisseur est abonné : Abonnements sur prestation, abonnements sur produits, abonnements simple.

Fournisseurs > Site fournisseur > documents

Raison sociale : ABB CONTROL

Fiche    Alertes    Agréments MB    Agréments officiels    Produits

Liste et extractions    Evénements    Contacts    **Documents**

**Documents**

Liste des abonnements liés aux prestations

5 lignes/pages

Document	Sensibilité	Fichier joint	Prestation	Abonnement	Statut AR	Action
A511	faible	a511-1-f.pdf	001000000	actif	téléchargé	
reffoto	faible	GuideSqlieEst_2005.pdf	MAPRESTA2	inactif	téléchargé	
CMC20327000-001	faible	005D07081D6ED33D0000EEA069AA1388.tif	001000000	actif	non téléchargé	
DK5004E	faible	DK5004_E_3.pdf	MAPRESTA	inactif	non téléchargé	
test.cache	forte	Copie de DR60006.pdf	MAPRESTA	inactif	non téléchargé	

Liste des abonnements liés aux produits

5 lignes/pages

Document	Sensibilité	Fichier joint	Produit	Abonnement	Statut AR	Action
CMC20340000	faible	20340000-2-f.pdf	A100-24660A	actif	non téléchargé	
FEA35692	faible	00409F01705A56A20000EEA003861388.pdf	EBA10-29827	actif	non téléchargé	
mondoc123	forte	cas-ires2003-article.pdf	A100-24660A	actif	non téléchargé	
A502	forte	a502-b-f.pdf	A100-24660A	actif	non téléchargé	

Liste des abonnements simples

5 lignes/pages

Document	Sensibilité	Fichier joint	Abonnement	Statut AR	Action
763-000-50	faible	763-000-50f3.pdf		actif	téléchargé
CMT1782-3	faible	t1782-3-f.pdf		actif	téléchargé
CMT3LGDFL	faible	t3ladfl-2-f.pdf	AbonnementA051201	inactif	téléchargé
CMC24889000	faible	0039010E247B02410000EEA0665F1388.pdf	AbonnementA051201	inactif	téléchargé
CMC24890000	faible	005E3C057C7C62410000EEA0665F1388.pdf	AbonnementA051201	inactif	téléchargé

☐ **abonnements simple.**

➔ Créer un abonnement simple ; il suffit de rechercher et de sélectionner une prestation.

Fourisseurs > Site fournisseur > documents

Raison sociale : ABB CONTROL

Fiche | Alertes | Agréments MB | Agréments officiels | Produits

Liste et extractions | Événements | Contacts | **Documents**

**Recherche de la prestation pour l'abonnement : recherche**

◀ retour à la liste

recherche

référence :

toutes les prestations

▶ Rechercher

5 lignes/pages

référence	description française	Sélectionner
001000000	ACTIVITES DE CONCEPTION DE MATERIELS	▶ sélection
002003000	ESSAIS DE QUALIFICATION	▶ sélection
015000000	FOURNITURE DE PRODUITS FINIS : EQUIPEMENTS SUR CATALOGUES FOURNISSEURS	▶ sélection
015001000	FOURNITURE DE PRODUITS FINIS SUR CATALOGUE : ROULEMENTS	▶ sélection
016000000	FOURNITURE DE PRODUITS FINIS : EQUIPEMENTS SUR CAHIER DES CHARGES MB	▶ sélection

Puis de renseigner les informations de l'abonnement.

Fourisseurs > Site fournisseur > documents

Raison sociale : ABB CONTROL

Fiche | Alertes | Agréments MB | Agréments officiels | Produits

Liste et extractions | Événements | Contacts | **Documents**

référence : 002003000

description française : ESSAIS DE QUALIFICATION

description anglaise : TO BE DEFINE

AR souhaité :

Date de fin d'abonnement :

▶ Valider ▶ Annuler

Et les documents liés à cette prestation seront ajoutés dans la liste des abonnements simple.

▫ Liste des abonnements simples

▶ votre choix

10 lignes/pages

Document	Sensibilité	Fichier joint	Prestation	Abonnement	Statut AR	Action
<a href="#">A502</a>	forte	<a href="#">a502-b-f.pdf</a>	<a href="#">002003000</a>	actif	non téléchargé	
<a href="#">QA000725</a>	faible	<a href="#">evolution_10.pdf</a>	<a href="#">012001000</a>	inactif	téléchargé	
<a href="#">QA000725</a>	faible	<a href="#">evolution_10.pdf</a>	<a href="#">012005000</a>	inactif	téléchargé	
<a href="#">IFC40-810-00</a>	faible	<a href="#">00D97F015F9A9F400000EEA06E011388.tif</a>	<a href="#">ABONNEMENT-13412992</a>	inactif	téléchargé	
<a href="#">IFC10-050-01</a>	faible	<a href="#">ifc10-050-01-5-f.pdf</a>	<a href="#">ABONNEMENT-13412992</a>	inactif	téléchargé	
<a href="#">IFC40-711-01</a>	faible	<a href="#">ifc40-711-01-1-f.pdf</a>	<a href="#">ABONNEMENT-13412992</a>	inactif	non téléchargé	
<a href="#">IFC40-732-00</a>	faible	<a href="#">004F5E02F4E16F410000EEA00FA61388.tif</a>	<a href="#">ABONNEMENT-13412992</a>	inactif	non téléchargé	
<a href="#">IFC40-600-01</a>	faible	<a href="#">009092077AF51E3E0000EEA074991388.tif</a>	<a href="#">ABONNEMENT-13412992</a>	inactif	non téléchargé	
<a href="#">IFC40-811-01</a>	faible	<a href="#">00E0350B742EC0400000EEA03C1E1388.tif</a>	<a href="#">ABONNEMENT-13412992</a>	inactif	non téléchargé	

☐ **créer un abonnement temporaire**

On peut également créer un abonnement temporaire, c'est à dire non pas avec une prestation mais avec une sélection de documents.

➔ Tout d'abord, il faut rechercher les documents.

Sites Web du groupe

- Ⓜ Accueil
- Ⓜ Bilans
- Ⓜ Fournisseurs
- Ⓜ Produits
- Ⓜ Prestations
- Ⓜ Documents
- Ⓜ Administration

Fournisseurs > Site fournisseur > créer un abonnement simple sur une prestation virtuelle : recherche

Raison sociale : ABB CONTROL

- Fiche
- Alertes
- Agréments MB
- Agréments officiels
- Produits
- Liste et extractions
- Événements
- Contacts
- Documents**

Ajouter un abonnement temporaire au site fournisseur : recherche du document

Recherche

titre   
 référence   
 date de création  
 date de début  (jj/mm/aaaa)  
 date de fin  (jj/mm/aaaa)

Rechercher

5 lignes/pages

référence	édition	titre	Ajouter au caddie
A504	C	REPLACE PAR NCT 15-236-01 ET -02	▶ sélection
A510	E	REPLACE PAR NCT 15-233-02	▶ sélection
A511	1	REPLACE PAR NCT 15-233-01 ET -02	▶ sélection
A513	D	REPLACE PAR NCT 15-233-02	▶ sélection
A525	1	REPLACE PAR NCT 15-244-03	▶ sélection

➔ En les sélectionnant, ils se placent dans un « panier ».

5 lignes/pages

référence	édition	titre	Ajouter au caddie
A510	E	REPLACE PAR NCT 15-233-02	▶ sélection
A511	1	REPLACE PAR NCT 15-233-01 ET -02	▶ sélection
A527	1	REPLACE PAR NCT 15-244-04	▶ sélection
A530	E	REPLACE PAR NCT 15-235-01 -04 05	▶ sélection
A534	B	REPLACE PAR NCT 15-238-01	▶ sélection

1 | 2 | 3 | 4 | 5 | 6 | 7 | 8 | 9 | 10 | ▶

Documents sélectionnés

5 lignes/pages

référence	titre	Sélectionner
A504	REPLACE PAR NCT 15-236-01 ET -02	<input type="checkbox"/>
A513	REPLACE PAR NCT 15-233-02	<input type="checkbox"/>
A525	REPLACE PAR NCT 15-244-03	<input type="checkbox"/>

▶ Valider ▶ Annuler

Une fois les documents dans le panier, il suffit de les sélectionner et de valider puis de confirmer.

Et les documents seront rajoutés à la liste des abonnements simples, pour cela, ils seront liés à une prestation virtuelle créée automatiquement.

<a href="#">IFC40-732-00</a>	faible	<a href="#">004F5E02F4E16F410000EEA00FA61388.tif</a>	<a href="#">ABONNEMENT-13412992</a>	inactif	non téléchargé
<a href="#">IFC40-800-01</a>	faible	<a href="#">009092077AF51E3E0000EEA074991388.tif</a>	<a href="#">ABONNEMENT-13412992</a>	inactif	non téléchargé
<a href="#">CMA24523</a>	faible	<a href="#">a24523-3-f.pdf</a>	<a href="#">ABONNEMENT-13681812</a>	inactif	non téléchargé
<a href="#">CMC20105000</a>	faible	<a href="#">0035D308DFEFC83E0000EEA03D691388.pdf</a>	<a href="#">ABONNEMENT-13681812</a>	inactif	non téléchargé
<a href="#">refoto</a>	faible	<a href="#">GuideSglienEst_2005.pdf</a>	<a href="#">ABONNEMENT-13682188</a>	inactif	téléchargé
<a href="#">A502</a>	forte	<a href="#">a502-b-f.pdf</a>	<a href="#">002003000</a>	actif	non téléchargé
<a href="#">A504</a>	faible	<a href="#">a504-c-f.pdf</a>	<a href="#">ABONNEMENT-14016613</a>	actif	non téléchargé
<a href="#">A513</a>	faible	<a href="#">a513-d-f.pdf</a>	<a href="#">ABONNEMENT-14016613</a>	actif	non téléchargé
<a href="#">A525</a>	faible	<a href="#">a525-1-f.pdf</a>	<a href="#">ABONNEMENT-14016613</a>	actif	non téléchargé
<a href="#">refoto</a>	faible	<a href="#">GuideSglienEst_2005.pdf</a>	<a href="#">MAPRESTA2</a>	inactif	téléchargé
<a href="#">CMA24523</a>	faible	<a href="#">a24523-3-f.pdf</a>	<a href="#">ABONNEMENT-13567548</a>	inactif	non téléchargé
<a href="#">CMA25493031</a>	faible	<a href="#">a25493031-1-f.pdf</a>	<a href="#">ABONNEMENT-13567548</a>	inactif	non téléchargé
<a href="#">CMA25493030</a>	faible	<a href="#">a25493030-1-f.pdf</a>	<a href="#">ABONNEMENT-13567548</a>	inactif	non téléchargé

**activer ou désactiver des abonnements**

On peut également activer ou désactiver des abonnements. La procédure est très simple, une liste des abonnements actifs ou inactifs selon le cas sera affichée, il suffira de les sélectionner, de valider et de confirmer.

- Accueil
- Billans
- Fournisseurs
- Produits
- Prestations
- Documents
- Administration

Fournisseurs > Site fournisseur > documents

Raison sociale : ABB CONTROL

Fiche | Alertes | Agréments MB | Agréments officiels | Produits

Liste et extractions | Evénements | Contacts | **Documents**

[retour à la liste](#)

**Arreter des abonnements simples**

5 lignes/pages

Document	Sensibilité	Fichier joint	Prestation	Détail
<a href="#">A502</a>	forte	<a href="#">a502-b-f.pdf</a>	<a href="#">002003000</a>	<input checked="" type="checkbox"/>
<a href="#">A504</a>	faible	<a href="#">a504-c-f.pdf</a>	<a href="#">ABONNEMENT-14016613</a>	<input checked="" type="checkbox"/>
<a href="#">A513</a>	faible	<a href="#">a513-d-f.pdf</a>	<a href="#">ABONNEMENT-14016613</a>	<input type="checkbox"/>
<a href="#">A525</a>	faible	<a href="#">a525-1-f.pdf</a>	<a href="#">ABONNEMENT-14016613</a>	<input type="checkbox"/>

[Validier](#) [Annuler](#)

**copier ou déplacer des abonnements.**

Cela signifie que l'on va dans le cas de la copie, rajouter des abonnements (simples ou temporaires) que l'on aura sélectionné à un autre site fournisseur. Et dans le cas du déplacement, on supprimera en plus les abonnements sélectionnés du site fournisseur source.

[Il faut pour cela rechercher et sélectionner le site fournisseur cible.](#)

Sites Web du groupe

Fournisseurs > Site fournisseur > créer un abonnement simple à une prestation : confirmation

Raison sociale : ABB CONTROL

Copier des abonnements simples : recherche du site fournisseur cible

raison sociale : \*   
 code : \*

code	raison sociale	Sélectionner
T001001	TECALEMIT FLEXIBLES	<input type="button" value="sélection"/>
XX11101	TECHNIQUES SURFACES (ANDREZIEUX)	<input type="button" value="sélection"/>
XX10402	TECHNIQUES SURFACES RHONE	<input type="button" value="sélection"/>
T002201	TECHNOFAN	<input type="button" value="sélection"/>
TO26901	TECHNOPLUS INDUSTRIES	<input type="button" value="sélection"/>
S076601	TEROLAB SERVICES France	<input type="button" value="sélection"/>
tertre	tertre	<input type="button" value="sélection"/>
test diffusion	test diffusion	<input type="button" value="sélection"/>
7896	testdoublon	<input type="button" value="sélection"/>
testtoto	testtoto	<input type="button" value="sélection"/>

1 | 2 | 3 | ▶

➡ Puis sélectionner les abonnements à copier ou déplacer et valider puis confirmer.

Fournisseurs > Site fournisseur > créer un abonnement simple à une prestation : confirmation

Raison sociale : ABB CONTROL

Copier des abonnements simples

Sélectionner/Désélectionner tous

Document	Sensibilité	Fichier joint	Prestation	Détail
<a href="#">763-000-50</a>	faible	3	<a href="#">AbonnementA051201</a>	<input type="checkbox"/>
<a href="#">CMT1782-3</a>	faible	1	<a href="#">AbonnementA051201</a>	<input type="checkbox"/>
<a href="#">CMT3LGDFL</a>	faible	2	<a href="#">AbonnementA051201</a>	<input type="checkbox"/>
<a href="#">CMC24889000</a>	faible	2	<a href="#">AbonnementA051201</a>	<input type="checkbox"/>
<a href="#">CMC24890000</a>	faible	2	<a href="#">AbonnementA051201</a>	<input type="checkbox"/>
<a href="#">CMPR50011</a>	faible	4	<a href="#">AbonnementA051201</a>	<input type="checkbox"/>
<a href="#">IFC40-810-00</a>	faible	3	<a href="#">ABONNEMENT-13412992</a>	<input type="checkbox"/>
<a href="#">IFC10-050-01</a>	faible	5	<a href="#">ABONNEMENT-13412992</a>	<input type="checkbox"/>
<a href="#">IFC40-711-01</a>	faible	1	<a href="#">ABONNEMENT-13412992</a>	<input type="checkbox"/>
<a href="#">IFC40-732-00</a>	faible	3	<a href="#">ABONNEMENT-13412992</a>	<input type="checkbox"/>

1 | 2 | 3 | 4 | 5 | 6 | 7 | 8 | ▶

## 7 GESTION DES PRODUITS

Sites Web du groupe

- Accueil
- Bilans
- Fournisseurs
- Produits
- Prestations
- Documents
- Administration

Produits

**Produit**

recherche

référence :

Actions possibles :

- ➔ rechercher un produit
- ➔ créer un produit

## 7.1 RECHERCHE D'UN PRODUIT

- ➔ Saisir le début de la référence du produit à rechercher dans le champ référence :
- ➔ Cliquer sur l'hyper lien « rechercher »

Résultat :

Sites Web du groupe

Produits

**Produit** ▶ Créer un produit

recherche

référence :  ▶ Rechercher

5 lignes/pages

Référence	Description française
<a href="#">00-200-1021</a>	GENERATRICE M2000/F900
<a href="#">00-200-1480</a>	CAPTEUR RVDT
<a href="#">00-200-1596</a>	POTENTIOMETRE RAFALE PROTO
<a href="#">00-200-1655</a>	EMBOUT ROTULE
<a href="#">00-200-4000</a>	CAPTEUR EQUIPE

1 | 2 | ▶

Navigation :

- ➔ Sélection d'une valeur dans la liste déroulante « lignes/pages » (5, 10, 25 ou 50) : permet la modification du nombre de références produit à afficher par page :
- ➔ Cliquez sur le titre « Référence » : permet de trier les références par ordre alphabétique.
- ➔ Numéros de pages : permet de changer de page de la liste des références produits.
- ➔ Cliquez sur une référence de produit : accès à l'écran de gestion d'une référence produit.

## 7.2 GESTION D'UNE REFERENCE PRODUIT

Sites Web du groupe

Produits > Fiche

La référence du produit : 00-200-1021

Fiche | Sites fournisseurs | Prestations | Documents

**Produit** ▶ votre choix ▼

référence : 00-200-1021  
 description française : GENERATRICE M2000/F900  
 description anglaise : TO BE DEFINE

Créé le : 25/11/2005 par : REPRISE USER  
 Modifié le : 25/11/2005 par : REPRISE USER

Actions liées à une référence produit :

- ➔ Onglet Sites Fournisseurs : écran Sites Fournisseurs
- ➔ Onglet Prestations : écran produits
- ➔ Onglet Documents : écran documents

Liste déroulante Votre Choix :

- ➔ modifier : écran de modification de la référence du produit et/ou de sa description
- ➔ supprimer : uniquement si le produit n'a aucun lien

## 7.2.1 Ecran de Modification référence produit

Sites Web du groupe

- ☒ Accueil
- ☒ Bilans
- ☒ Fournisseurs
- ☐ Produits
- ☒ Prestations
- ☒ Documents
- ☒ Administration

Produits > Fiche

La référence du produit : 00-200-1021

Fiche
Sites fournisseurs
Prestations
Documents

**Produit : modification**

référence : \*

description française : \*

description anglaise : \*

Actions possibles :

- ➔ modification dans les différents champs de saisie :
- ➔ Valider : prise en compte des modifications et mise à jour
- ➔ Annuler : annulation des modification de la référence produit

## 7.2.2 Ecran Sites Fournisseurs

Affiche les sites fournisseurs de la référence produit sélectionnée

- ☒ Accueil
- ☒ Bilans
- ☐ Fournisseurs
- ☒ Produits
- ☒ Prestations
- ☒ Documents
- ☒ Administration

Produits > Sites fournisseurs

La référence du produit : A100-24660/A

Fiche
Sites fournisseurs
Prestations
Documents

**Sites fournisseurs**

5  lignes/pages

Statut	raison sociale	code postal	ville	pays
Actif	<a href="#">EUROFARAD</a>	67440	MARMOUTIER	FRANCE
Actif	<a href="#">ABB CONTROL</a>	69685	CHASSIEU CEDEX	FRANCE
En attente	<a href="#">test diffusion</a>		test diffusion	test diffusion

Actions possibles :

- ➔ Cliquez sur l'hyper lien d'une raison sociale : accès à la fiche site fournisseur correspondante.
- ➔ Modification du nombre de lignes par page à afficher.
- ➔ Accès aux autres écran Fiche Produit, Prestations, Documents par clique sur les onglets.

## 7.2.3 Ecran Prestations

Sites web du groupe

- ☒ Accueil
- ☒ Bilans
- ☒ Fournisseurs
- ☐ Produits
- ☒ Prestations
- ☒ Documents
- ☒ Administration

Produits > Prestations

La référence du produit : A100-24660/A

Fiche
Sites fournisseurs
Prestations
Documents

**Prestations**

votre choix

5  lignes/pages

référence	description française
<a href="#">015000000</a>	FOURNITURE DE PRODUITS FINIS : EQUIPEMENTS SUR CATALOGUES FOURNISSEURS
<a href="#">026000000</a>	ENSEMBLES : CAS GENERAL
<a href="#">TESTLINKPRODUIT</a>	TESTLINKPRODUIT

## 7.2.4 Ecran d'ajout d'une prestation à un produit

Sites Web du groupe

Produits > Prestations

La référence du produit : A100-24660/A

Fiche Sites fournisseurs **Prestations** Documents

**Ajouter une prestation à un produit : recherche**

◀ retour à la liste

recherche

référence :

toutes les prestations

▶ Rechercher

- ➔ Soit cliquer sur le bouton radio « référence » et saisir tout ou partie référence de la prestation dans le champ de saisie et cliquer sur « rechercher »
- ➔ Soit cliquer sur le bouton radio «toutes les prestations » et cliquer sur « rechercher »

L'écran suivant apparaît :

Sites Web du groupe

Produits > Prestations

La référence du produit : A100-24660/A

Fiche Sites fournisseurs **Prestations** Documents

**Ajouter une prestation à un produit : recherche**

◀ retour à la liste

recherche

référence :

toutes les prestations

▶ Rechercher

5 lignes/pages

référence	description française	Sélectionner
MAPRESTA	MAPRESTA	▶ sélection
MAPRESTA2	MAPRESTA2	▶ sélection

- ➔ Sélectionner la prestation à ajouter au produit en cliquant sur l'hyper lien « sélection »

L'écran suivant apparaît :

Sites Web du groupe

Produits > Prestations

La référence du produit : A100-24660/A

Fiche Sites fournisseurs **Prestations** Documents

**Ajouter une prestation à un produit : confirmation**

◀ retour à la liste

référence : MAPRESTA

description française : MAPRESTA

description anglaise : MAPRESTA

observation :

suivi qualité : SP

segmentation achat groupe : 00.00

catégorie prestation : C001-ETUDES-ESSAI

▶ Valider ▶ Annuler

- ➔ Cliquer sur valider pour ajouter la prestation ou sur annuler pour annuler l'opération

## 7.2.5 Ecran Documents

Produits > Documents

La référence du produit : A100-24660/A

Fiche Sites fournisseurs Prestations **Documents**

**Documents**

▫ Documents maîtres

5 lignes/pages

référence	édition	titre
<a href="#">mandoc123</a>	46	A
<a href="#">A502</a>	B	AU4SG A7U4SG / T 411

▫ Documents complémentaires

Aucun document complémentaire n'est associé à ce produit

Affiche les documents maîtres et complémentaires liés à un produit

Actions possibles :

- ➔ Liste déroulante de sélection du nombre de lignes par page
- ➔ Ajout d'un document à un produit : appelle l'écran d'ajout d'un document à un produit
- ➔ Suppression d'un document à un produit : uniquement disponible si le produit ne possède pas d'abonnements produit pour un site fournisseur.

## 7.2.6 écran d'ajout d'un document à un produit

Produits > Documents

La référence du produit : A100-24660/A

Fiche Sites fournisseurs Prestations **Documents**

**Ajouter un document à un produit : recherche**

◀ retour à la liste

▫ recherche

titre :

référence :

date de création

date de début : (jj/mm/aaaa)

date de fin : (jj/mm/aaaa)

▶ Rechercher

- ➔ Choisir le critère de recherche et cliquer sur « rechercher »

L'écran de résultat de la recherche apparaît :

- Accueil
- Bilans
- Fournisseurs
- Produits
- Prestations
- Documents
- Administration

Produits > Documents

La référence du produit : A100-24660/A

Fiche
Sites fournisseurs
Prestations
Documents

Ajouter un document à un produit : recherche

retour à la liste

**recherche**

titre :

référence :

date de création

date de début :  (jj/mm/aaaa)

date de fin :  (jj/mm/aaaa)

▶ Rechercher

5 lignes/pages

référence	titre	Maître	Complémentaire
CMC20340000	MANOCONTACTEUR	▶ sélection	▶ sélection
CMC20340100	MANO-CONTACTEUR	▶ sélection	▶ sélection
CMC24430003	MANO-CONTACTEUR	▶ sélection	▶ sélection
CMC24430003-1	MANO CONTACTEUR	▶ sélection	▶ sélection
CMC24752000	MANO-CONTACTEUR	▶ sélection	▶ sélection

1 | 2 | 3 | ▶

→ Cliquer pour la ligne correspondante au document à ajouter sur la colonne Maître ou Complémentaire pour ajouter le document sélectionné

↻ Lors de l'ajout d'un document à un produit, si le produit possède des abonnements produits pour un site fournisseur, le document **nouvellement rajouté est également rajouté aux abonnements.**

## 8 GESTION DES PRESTATIONS

- Accueil
- Bilans
- Fournisseurs
- Produits
- Prestations
- Documents
- Administration

Prestations

Prestation

▶ Créer une prestation

**recherche**

référence :

toutes les prestations

▶ Rechercher

Recherche par Catégorie de Prestation ou Segmentation Achat Groupe

Recherche par Catégorie de Prestation :

Recherche par Segmentation Achat Groupe :

○ Recherche

→ Soit cliquer sur le bouton radio « référence » et saisir tout ou partie référence de la prestation dans le champ de saisie et cliquer sur « rechercher »

→ Soit cliquer sur le bouton radio « toutes les prestations » et cliquer sur « rechercher »

Exemple :

- Accueil
- Bilans
- Fournisseurs
- Produits
- Prestations
- Documents
- Administration

▶ Créer une prestation

**Prestation**

▫ recherche

référence :

toutes les prestations

▶ Rechercher

▫ Recherche par Catégorie de Prestation ou Segmentation Achat Groupe

Recherche par Catégorie de Prestation :

Recherche par Segmentation Achat Groupe :

5  lignes/pages

Référence	Description française
016000000	FOURNITURE DE PRODUITS FINIS : EQUIPEMENTS SUR CAHIER DES CHARGES MB

Après sélection de la référence :

- Accueil
- Bilans
- Fournisseurs
- Produits
- Prestations
- Documents
- Administration

Sites web du groupe

Prestations > Fiche

La référence de la prestation : 016000000

**Prestation**

- votre choix
- Modifier
- Copier vers une autre prestation
- Déplacer vers une autre prestation

**référence :** 016000000  
**description française :** FOURNITURE DE PRODUITS DES CHARGES MB  
**description anglaise :** TO BE DEFINE  
**observation :** QA 000725  
**suivi qualité :** SP  
**segmentation achat groupe :** 18.05  
**catégorie prestation :** C010 PRODUITS FINIS

**Créé le :** 25/11/2005 **par :** REPRISE USER  
**Modifié le :** 25/11/2005 **par :** REPRISE USER

Différentes actions possibles

## 8.1 MODIFIER :

Sites Web du groupe

- Accueil
- Bilans
- Fournisseurs
- Produits
- Prestations
- Documents
- Administration

Prestations > Fiche

La référence de la prestation : 016000000

**Modifier une prestation**

référence : \* 016000000

description française : \* FOURNITURE DE PRODUITS FINIS : EQUIPEMENTS SUR CAHIER DES CHARGES MB

description anglaise : \* TO BE DEFINE

observation : QA 000725

suivi qualite : SP

segmentation achat groupe : 18.05

catégorie prestation : C010 PRODUITS FINIS

→ Modifier les différents champs de saisie, puis « Valider » ou « annuler »

## 8.2 SUPPRIMER

⇒ On peut également supprimer une prestation, si elle n'a aucun lien.

## 8.3 COPIER VERS UNE AUTRE PRESTATION

Sites Web du groupe

- Accueil
- Bilans
- Fournisseurs
- Produits
- Prestations
- Documents
- Administration

Prestations > prestationCopierRechercher

La référence de la prestation : 016000000

**Copier vers une prestation**

▫ Sélectionner la prestation cible

référence : 01

5 lignes/pages

Référence	Description française	Sélectionner
010000000	CONTROLES GEOMETRIQUES DE CONFORMITE (LONGUEUR, SUPERFICIE, VOLUME, MASSE, ANGLE)	<input type="button" value="sélection"/>
011000000	INTERVENTION EN SAV SUR CHAINES AVIONNEURS	<input type="button" value="sélection"/>
012000000	FOURNITURE DE PRODUITS FINIS : COMPOSANTS METALLIQUES	<input type="button" value="sélection"/>
012001000	FOURNITURES DE PRODUITS FINIS METALLIQUES : ELEMENTS DE FRICTION, PLAQUETTES FRITTEES	<input type="button" value="sélection"/>
012002000	FOURNITURES DE PRODUITS FINIS METALLIQUES : RESSORTS	<input type="button" value="sélection"/>

1 | 2 | 3 | 4 | 5 | 6 | 7 | 8 | 9 | 10 |

Après sélection d'une référence :

Prestations > Copier/déplacer des documents et des produits : sélection

La référence de la prestation : 016000000

Fiche Sites fournisseurs Produits Documents

**Copier des documents et des produits : sélection**

Prestation cible  
010000000

▫ Sélectionner les produits que vous souhaitez copier vers la prestation cible

Référence	Description française	Sélectionner
MAA33920	BRIDE	<input type="checkbox"/>
MAA33965	COURONNE HYDRAULIQUE	<input type="checkbox"/>
MAA34181	COURONNE HTDRAULIQUE	<input type="checkbox"/>
MAA34183	DEMI-ROUE	<input type="checkbox"/>
MAA34184	ROUE	<input type="checkbox"/>
MAA34327-1	DEMI-ROUE	<input type="checkbox"/>
MAA34328	DEMI-ROUE	<input type="checkbox"/>
MAA34384	DEMI-ROUE	<input type="checkbox"/>
MAA34479-1	ROUE	<input type="checkbox"/>
MAA34480	BRIDE	<input type="checkbox"/>

1 2 3 4 5 6 7 8 9 10

▫ Sélectionner les documents que vous souhaitez copier vers la prestation cible

référence	titre	Sélectionner
SQA10002	A380 BSCS SQA	<input type="checkbox"/>
QA000725	EXIGENCES QUALITE APPLICABLES AUX FOURNISSEURS	<input type="checkbox"/>
QA000725E	QUALITY REQUIREMENTS APPLICABLE TO SUPPLY SOURCES	<input type="checkbox"/>
mondoc123	A	<input type="checkbox"/>

▶ Valider ▶ Annuler

→ Cocher les cases concernées et valider. L'écran de validation suivant apparaît :

sites vvvv ou groupe

Prestations > Copier/Déplacer les documents et les produits : confirmation

La référence de la prestation : 016000000

Fiche Sites fournisseurs Produits Documents

**Copier les documents et les produits : confirmation**

Prestation cible  
010000000

▫ Liste des produits que vous souhaitez copier vers la prestation cible : confirmation

Référence	Description française
MAA33920	BRIDE

▫ Liste des documents que vous souhaitez copier vers la prestation cible : confirmation

référence	titre
SQA10002	A380 BSCS SQA

▶ Valider ▶ Annuler

↻ Si la prestation cible possède des abonnements prestations ou des abonnements simple, les documents copiés sont ajoutés aux abonnements des sites fournisseurs concernés.

## 8.4 DEPLACER VERS UNE AUTRE PRESTATION

Prestations > prestationCopierRechercher

La référence de la prestation : 016000000

Fiche Sites fournisseurs Produits Documents

**Déplacer vers une prestation**

▣ Sélectionner la prestation cible

référence :  Rechercher

5 lignes/pages

Référence	Description française	Sélectionner
010000000	CONTROLES GEOMETRIQUES DE CONFORMITE (LONGUEUR, SUPERFICIE, VOLUME, MASSE, ANGLE)	<span>Rechercher</span>
011000000	INTERVENTION EN SAV SUR CHAINES AVIONNEURS	<span>Rechercher</span>
012000000	FOURNITURE DE PRODUITS FINIS : COMPOSANTS METALLIQUES	<span>Rechercher</span>
012001000	FOURNITURES DE PRODUITS FINIS METALLIQUES : ELEMENTS DE FRICTION, PLAQUETTES FRITTEES	<span>Rechercher</span>
012002000	FOURNITURES DE PRODUITS FINIS METALLIQUES : RESSORTS	<span>Rechercher</span>

1 2 3 4 5 6 7 8 9 10

➔ Sélectionner la prestation cible, résultat :

Prestations > Copier/déplacer des documents et des produits : sélection

La référence de la prestation : 016000000

Fiche Sites fournisseurs Produits Documents

**Déplacer des documents et des produits : sélection**

Prestation cible  
010000000

▣ Sélectionner les produits que vous souhaitez déplacer vers la prestation cible

Référence	Description française	Sélectionner
MAA33920	BRIDE	<input checked="" type="checkbox"/>
MAA33965	COURONNE HYDRAULIQUE	<input type="checkbox"/>
MAA34181	COURONNE HTDRAULIQUE	<input type="checkbox"/>
MAA34183	DEMI-ROUE	<input type="checkbox"/>
MAA34184	ROUE	<input type="checkbox"/>
MAA34327-1	DEMI-ROUE	<input type="checkbox"/>
MAA34328	DEMI-ROUE	<input type="checkbox"/>
MAA34384	DEMI-ROUE	<input type="checkbox"/>
MAA34479-1	ROUE	<input type="checkbox"/>
MAA34480	BRIDE	<input type="checkbox"/>

1 2 3 4 5 6 7 8 9 10

▣ Sélectionner les documents que vous souhaitez déplacer vers la prestation cible

référence	titre	Sélectionner
SQA10002	A380 BSCS SQA	<input type="checkbox"/>
QA000725	EXIGENCES QUALITE APPLICABLES AUX FOURNISSEURS	<input type="checkbox"/>
QA000725E	QUALITY REQUIREMENTS APPLICABLE TO SUPPLY SOURCES	<input type="checkbox"/>
mondoc123	A	<input type="checkbox"/>

Valider Annuler

➔ Cocher les cases correspondantes et valider pour afficher l'écran de confirmation.

⊕ Si la prestation cible possède des abonnements prestations ou des abonnements simples, les documents déplacés sont ajoutés aux abonnements des sites fournisseurs concernés.

⊕ Remarque : les liens initiaux de la prestation avec les documents et produits sont supprimés sans aucune lettre d'annulation.

## 8.5 CREATION D'UNE PRESTATION

Prestations > Fiche

**Créer une prestation**

référence : \*

description française : \*

description anglaise : \*

observation :

suivi qualite : SP

segmentation achat groupe : TEST

catégorie prestation : C001-ETUDES-ESSAI

▶ Valider ▶ Annuler

➔ Saisir les champs obligatoires au minimum, puis appuyer sur « Valider » ou « Annuler »

### ☐ Recherche par catégorie

Sites Web du groupe

Prestations

**Prestation** ▶ Créer une prestation

recherche

○ référence :

● toutes les prestations

▶ Rechercher

Recherche par Catégorie de Prestation ou Segmentation Achat Groupe

Recherche par Catégorie de Prestation : votre choix

Recherche par Segmentation Achat Groupe :

- votre choix
- C001-ETUDES-ESSAI
- C010 PRODUITS FINIS
- C020 SOUS-TRAITANCE
- C030 SEMI-PRODUITS
- C040 PRODUITS FINIS
- C050 PROCÉDES SPECIAUX

### ☐ Recherche par Segmentation Achat Groupe

Prestations

**Prestation** ▶ Créer une prestation

recherche

○ référence :

● toutes les prestations

▶ Rechercher

Recherche par Catégorie de Prestation ou Segmentation Achat Groupe

Recherche par Catégorie de Prestation : votre choix

Recherche par Segmentation Achat Groupe :

- votre choix
- votre choix
- TEST
- TRETRE
- 00.00
- 01.00
- 01.01
- 01.02
- 01.03

## 9 GESTION DES DOCUMENTS

Actions possibles :

- Créer un document
- Rechercher et Afficher le contenu du document : cliquer sur le nom du fichier
- Accéder à l'écran Abonnement
- Accéder à l'écran Prestations
- Accéder à l'écran Produits
- Accéder à l'écran Historique
- Accéder à l'écran Téléchargements
- Par la liste déroulante : Modifier le document
- Par la liste déroulante : Réviser le document
- Par la liste déroulante : Supprimer le document

## 9.1 CREER UN NOUVEAU DOCUMENT

Documents > Fiche

**Créer un document**

référence : \*

édition : \*

sensibilité : forte ▼

titre : \*

origine : OPEN\_GB ▼

fichier : \*

▶ Valider ▶ Annuler

→ Le fichier est impérativement au format JPG, TIF ou PDF

→ Le document commun avec PM doit être importé et jamais créé dans DK6000web

Remplir tous les champs de saisie.

- Sélectionner l'option sensibilité (forte, faible, moyenne) à l'aide de la liste déroulante
- Sélectionner l'origine à l'aide de la liste déroulante correspondante
- Sélectionner le fichier à l'aide de la fenêtre de navigation en cliquant sur le bouton « Parcourir... »
- Cliquer sur « Valider » pour faire apparaître l'écran de confirmation

## 9.2 IMPORTER UN DOCUMENT PM

- Ouvrir PM et Rechercher

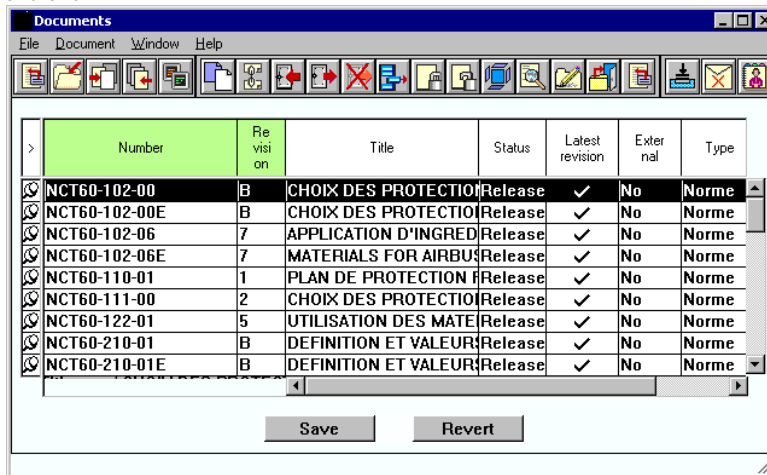

	Number	Re visi on	Title	Status	Latest revision	Exter nal	Type
☑	NCT60-102-00	B	CHOIX DES PROTECTION	Release	✓	No	Norme
☑	NCT60-102-00E	B	CHOIX DES PROTECTION	Release	✓	No	Norme
☑	NCT60-102-06	7	APPLICATION D'INGRED	Release	✓	No	Norme
☑	NCT60-102-06E	7	MATERIALS FOR AIRBU	Release	✓	No	Norme
☑	NCT60-110-01	1	PLAN DE PROTECTION	Release	✓	No	Norme
☑	NCT60-111-00	2	CHOIX DES PROTECTION	Release	✓	No	Norme
☑	NCT60-122-01	5	UTILISATION DES MATE	Release	✓	No	Norme
☑	NCT60-210-01	B	DEFINITION ET VALEUR	Release	✓	No	Norme
☑	NCT60-210-01E	B	DEFINITION ET VALEUR	Release	✓	No	Norme

Save Revert

Document number	NCT60-102-00	Sheet number	1
Title	CHOIX DES PROTECTIONS POUR	Number of sheets	1
Type	Norme	Revision	B
Status	Release	Version	1

Associated Docs	Formats	Location Usage	History
Header	General Info	Control Info	Synopsis

**Security**

Category: DOC / NORME INTERNE | Level: STANDARD

Document number: NCT60-102-00 | Revision: B

Title: CHOIX DES PROTECTIONS POUR AIRBUS | Sheet: 1

Owner ID: - | First name: - | Last name: - | Date created: 10.09.1996

Type/Catégorie: Norme | Etudes | Version: 1 | Origine: Interne | Location: Design MB

External |  Electronic

Transféré Agrédoc |  Interesse Agrédoc

→ Sélectionner le document

Document: NCT60-102-00

File Document Control Invoke Window Help

- Accept
- Add to folder
- Add to item
- Associate format...
- Close document
- New revision
- Save
- CSM launch
- Release
- Refresh view
- Where used
- Instances security
- Interesse Agrédoc**

Document number NCT60-102-00

→ Dans le menu "Document" de PM, Sélectionner "INTERESSE AGREDOC"; cette action peut se faire quelque soit l'état (...PRERELEASE, RELEASE...).

- Si les conditions de type/catégorie, de format (PDF, TIF, JPG uniquement), de statut( ELECTRONIQUE) sont remplies, la case" INTERESSE AGREDOC" sera cochée. Vous avez la journée en cours pour désélectionner/sélectionner votre demande.
- *Seule, la dernière édition RELEASE est transférée et le champ "TRANSFERE AGREDOC" est coché. Ce marqueur est automatiquement reporté sur les prochaines éditions et ne peut plus être modifié.*
- *Le lendemain matin, le document est disponible dans DK6000web pour créer le lien Prestation ou Produit ou réaliser des abonnements simples / temporaires. Attention le document est*

Transféré Agrédoc |  Interesse Agrédoc

### 9.3.1 Ecran Abonnement

Sites Web du groupe

- Accueil
- Bilans
- Fournisseurs
- Produits
- Prestations
- Documents
- Administration

Documents > Abonnements

Référence du document : A502

**Abonnements**

5 lignes/pages

Site fournisseur	Statut AR	Date AR
<a href="#">ADH FORTECH</a>	téléchargé	09/04/1996
<a href="#">AUBERT &amp; DUVAL FORTECH</a>	téléchargé	09/04/1996
<a href="#">FORGES DE BOLOGNE</a>	téléchargé	09/04/1996
<a href="#">MANOIR INDUSTRIES CUSTINES</a>	téléchargé	21/12/1999
<a href="#">OTTO FUCHS (METALLWERKE)</a>	téléchargé	09/04/1996

1 | 2 | 3 ▶

➤ Cet écran permet de visualiser les statuts d'accusé de réception et leur date pour tous les sites fournisseurs concernés.

### 9.3.2 Onglet Prestation

Sites Web du groupe

- Accueil
- Bilans
- Fournisseurs
- Produits
- Prestations
- Documents
- Administration

Documents > Prestations

Référence du document : A502

**Prestations**

5 lignes/pages

votre choix ▼  
 votre choix  
 Ajouter une prestation au document  
 Supprimer une prestation du document

Référence	description française
<a href="#">001000000</a>	ACTIVITES DE CONCEPTION DE MATERIELS
<a href="#">002003000</a>	ESSAIS DE QUALIFICATION

Actions possibles :

- ➔ Ajouter une prestation au document
- ➔ Supprimer une prestation du document
- ➔ Afficher la fiche prestation de la référence sélectionnée

➔ cf. § 7.2.3

### 9.3.3 Ajout d'un lien prestation / document

Sites Web du groupe

- Accueil
- Bilans
- Fournisseurs
- Produits
- Prestations
- Documents
- Administration

Documents > Prestations

Référence du document : A502

**Ajouter une prestation à un document : recherche**

recherche

référence :

toutes les prestations

Ecran résultat de la recherche :

- Accueil
- Bilans
- Fournisseurs
- Produits
- Prestations
- Documents
- Administration

Documents &gt; Prestations

Référence du document : A502

 Fiche Abonnements **Prestations** Produits Historique Téléchargements

**Ajouter une prestation à un document : recherche**

recherche

référence :   
 toutes les prestations

5 lignes/pages

référence	description française	Maître	Complémentaire
030000000	SOUS-TRAITANTS DE REPARATION	<a href="#">sélection</a>	<a href="#">sélection</a>
031001000	FOURNITURES DE MATERIELS DE SERVITUDES : OUTILLAGES MECANIQUE GENERALE	<a href="#">sélection</a>	<a href="#">sélection</a>
031002000	FOURNITURES DE MATERIELS DE SERVITUDES : OUTILLAGES HYDRAULIQUES	<a href="#">sélection</a>	<a href="#">sélection</a>
031003000	FOURNITURES DE MATERIELS DE SERVITUDES : OUTILLAGES ELECTRONIQUES	<a href="#">sélection</a>	<a href="#">sélection</a>
031004000	FOURNITURES DE MATERIELS DE SERVITUDES : BANCS D'ESSAIS	<a href="#">sélection</a>	<a href="#">sélection</a>

1 | 2 | 3 | 4 | 5

Actions possibles :

- ➔ Cliquer sur le lien « sélection » de la colonne souhaitée pour la ligne de prestation à ajouter.

L'écran suivant apparaît :

- Accueil
- Bilans
- Fournisseurs
- Produits
- Prestations
- Documents
- Administration

Documents &gt; Prestations

Référence du document : A502

 Fiche Abonnements **Prestations** Produits Historique Téléchargements

**Ajouter une prestation à un document : confirmation**

**référence :** 030000000  
**description française :** SOUS-TRAITANTS DE REPARATION  
**description anglaise :** TO BE DEFINE  
**observation :** CQR 006-03  
**suivi qualite :** SG  
**segmentation achat groupe :** 23.03  
**catégorie prestation :** C090 REPARATION

- ➔ Cliquer sur « Valider » pour faire apparaître l'écran de confirmation , ou « Annuler » pour annuler l'ajout.

- ➡ *Si la prestation possède des documents, le document sera ajouté aux abonnements liés à cette prestation.*

### 9.3.4 Suppression d'un lien Prestation / document = Onglet Prestation

- Cette action est uniquement disponible si la prestation n'a pas de lien "AGREMENT MB" (→ aucun abonnement) ou "Abonnement simple"

Documents > Prestations > Supprimer des prestations à un document : sélection

Référence du document : A502

Fiche Abonnements **Prestations** Produits Historique Téléchargements

**Supprimer des prestations à un document : sélection**

retour à la liste

Référence	Description française	Sélectionner
002003000	ESSAIS DE QUALIFICATION	<input checked="" type="checkbox"/>

▶ Valider ▶ Annuler

- Cocher la check box concernée, puis cliquer sur « Valider » pour faire apparaître l'écran de confirmation, ou « Annuler » pour annuler la suppression de la prestation du document.

#### ☐ Retrait des liens Document/Prestation en cas d'abonnement

- Déplacer vers la prestation "Z CORBEILLE" (permet la rupture des abonnements)
- Rechercher la Prestation "Z CORBEILLE", la sélectionner
- Onglet Document → supprimer un document

### 9.3.5 Suppression d'un lien Produit / document

Documents > Produits

Référence du document : A502

Fiche Abonnements Prestations **Produits** Historique Téléchargements

**Produits**

5 lignes/pages

votre choix  
votre choix  
Ajouter un produit au document

référence	description française
A100-24660/A	RACCORD TOURNANT
A101-24660/A	RACCORD TOURNANT

- L'action "supprimer un produit" n'apparaît que si le produit n'a pas de lien avec un site -fournisseur (→ aucun abonnement)

Actions possibles :

- Sélectionner « Ajouter un produit à un document » dans la liste déroulante

Résultat : Ecran Ajout d'un produit à un document

- Cliquer sur la référence d'un produit :

Résultat : Ecran fiche produit

☐ Ecran Ajout d'un produit à un document :

- ☑ Accueil
- ☑ Bilans
- ☑ Fournisseurs
- ☑ Produits
- ☑ Prestations
- ☐ Documents
- ☑ Administration

Documents > Produits

Référence du document : A502

Fiche
Abonnements
Prestations
Produits
Historique
Téléchargements

**Ajouter un produit à un document : recherche**

recherche

référence :

[▶ Rechercher](#)

5  lignes/pages

référence	description française	Maitre	Complémentaire
A1-29854	VIS	<a href="#">▶ sélection</a>	<a href="#">▶ sélection</a>
A17BB0021	INDICATEUR DE PRESSION	<a href="#">▶ sélection</a>	<a href="#">▶ sélection</a>
A1-73437	ROUE	<a href="#">▶ sélection</a>	<a href="#">▶ sélection</a>
A21643-1/C	MODISTOP ALPHAJET	<a href="#">▶ sélection</a>	<a href="#">▶ sélection</a>
A21645001-3/A	AMPLI SPAD	<a href="#">▶ sélection</a>	<a href="#">▶ sélection</a>

1 | 2 | 3 | 4 | 5 | 6 | 7 | 8 | 9 | 10 | ▶

➔ Cliquer pour la ligne du produit à ajouter, sur le lien « sélection » de la colonne Maitre ou « Complémentaire » pour faire apparaître l'écran de confirmation.

➡ *Si le produit choisi possède des abonnements, le document sera ajouté à ces abonnements.*

### 9.3.6 Ecran Historique

Affiche l'historique des modifications du document

Sites Web du groupe

- ☑ Accueil
- ☑ Bilans
- ☑ Fournisseurs
- ☑ Produits
- ☑ Prestations
- ☐ Documents
- ☑ Administration

Documents > Historique

Référence du document : 454-674-22

Fiche
Abonnements
Prestations
Produits
Historique
Téléchargements

**Historiques**

5  lignes/pages

référence	edition	titre	sensibilite	date de modification
454-674-22	1A	ENLEVEMENT DES DECHETS SUR LE SITE DE VELIZY	faible	12/12/2005
454-674-22	1B	ENLEVEMENT DES DECHETS SUR LE SITE DE VELIZY	faible	12/12/2005

### 9.3.7 Onglet Téléchargements

Affiche l'historique des téléchargements du document :

- ☑ Accueil
- ☑ Bilans
- ☑ Fournisseurs
- ☑ Produits
- ☑ Prestations
- ☐ Documents
- ☑ Administration

Documents > Historique

Référence du document : 260-000-10

Fiche
Abonnements
Prestations
Produits
Historique
Téléchargements

**Historiques des téléchargements**

5  lignes/pages

Raison sociale du site fournisseur	Téléchargé le	Par
ABB CONTROL	12/01/2006	TESTPROFILFOURNI testprofilfourni

➡ *Affiche le nom, prénom de la personne du fournisseur ayant téléchargé par Internet le document (diffusion électronique)*

## 9.4 MODIFIER LE DOCUMENT

Sites Web du groupe

Documents > Fiche

Référence du document : A502

Fiche
Abonnements
Prestations
Produits
Historique
Téléchargements

**Modifier un document**

référence : A502  
 édition : B  
 sensibilité : forte   
 titre : AU4SG A7U4SG / T 411  
 origine : PM  
 fichier : a502-b-f.pdf

➡ *Document PM : seule la sensibilité est modifiable, l'origine est verrouillée par l'interface PM*

Modifier

- ➔ (\*) La référence
- ➔ (\*) L'édition
- ➔ La sensibilité (forte, moyenne, ou faible ) par la liste déroulante,
- ➔ (\*) Le titre
- ➔ L'origine par la liste déroulante
- ➔ (\*) Le fichier

➡ *(\*) accessible en modification s'il n'existe pas de diffusion*

- ➔ Cliquer sur « Valider » pour faire apparaître l'écran de confirmation, ou « Annuler » pour annuler la modification du document.

## 9.5 REVISER LE DOCUMENT (DOCUMENT EN DEHORS DE PM)

Sites Web du groupe

modifier un utilisateur : confirmation

Référence du document : 999999-999999

Fiche
Abonnements
Prestations
Produits
Historique
Téléchargements

**Réviser un document**

référence : 999999-999999  
 édition : \*   
 sensibilité : forte   
 titre : \* Test de creation dcmunt.jpg   
 origine : OPEN\_GB   
 fichier : \*

- ➔ Saisir les champs obligatoires
- ➔ Cliquer sur « Valider » pour faire apparaître l'écran de confirmation de modification
- ➔ Cliquer sur « Annuler » pour annuler les modifications

Après révision d'un document, les abonnements concernant ce document, sont modifiés, c'est à dire qu'ils sont passés à l'état "non téléchargé", et le fournisseur doit télécharger (ou le gestionnaire Agrément doit saisir un AR) la nouvelle version.

➡ *Révision d'un document importé de PM : Les nouvelles éditions ultérieures seront automatiquement transmises à DK6000 par PM et déclencheront de nouvelles diffusions aux abonnés sans intervention humaine*

## 9.6 SUPPRIMER LE DOCUMENT

➔ Accessible s'il n'existe pas de diffusion (abonnement)

Sites Web du groupe

Cliquer sur « Valider » pour faire apparaître l'écran de confirmation de suppression  
Cliquer sur « Annuler » pour annuler la suppression du document